

SUPERFICIE	
Nombre	Área
CASA	270.83 m <sup>2</sup>
DEPTO. SERV. DOMES.	56.87 m <sup>2</sup>
Galería	40.14 m <sup>2</sup>
pergola	15.97 m <sup>2</sup>
Pileta	29.82 m <sup>2</sup>
<b>Total general</b>	<b>413.62 m<sup>2</sup></b>

**1** PB 1-125  
1 : 125

NOTAS

<b>CEBALLOS SOLEDAD</b>
<b>VIVIENDA BELA VISTA</b>
DISEÑO: Celso Flores Celso Flores
ARCHIVO: C:\BIBLIOTECA\BIBLIOTECA\PROYECTOS\BIBLIOTECA\BIBLIOTECA

PLANTA	
Nº Proyecto	02022023
Fecha	16/02/2023 08:54:58
Dibujo	Ale
Compo	Polop Escala

**A 01**

**ESTUDIO U8 80**  
 Arq. Alejandro POLOP  
 MP 1-1073

Cell: +54 351 150 14 7795  
 e: maestros@u880.com.ar





**1** CORTE A - A2  
1 : 125

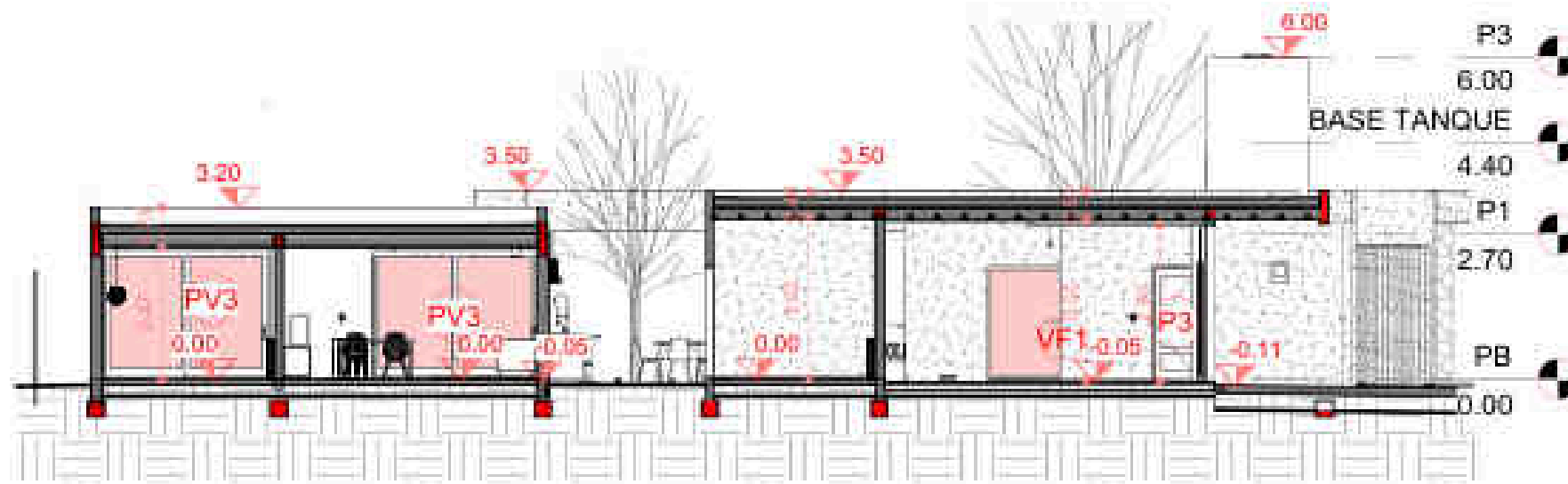

**2** Sección 14  
1 : 125

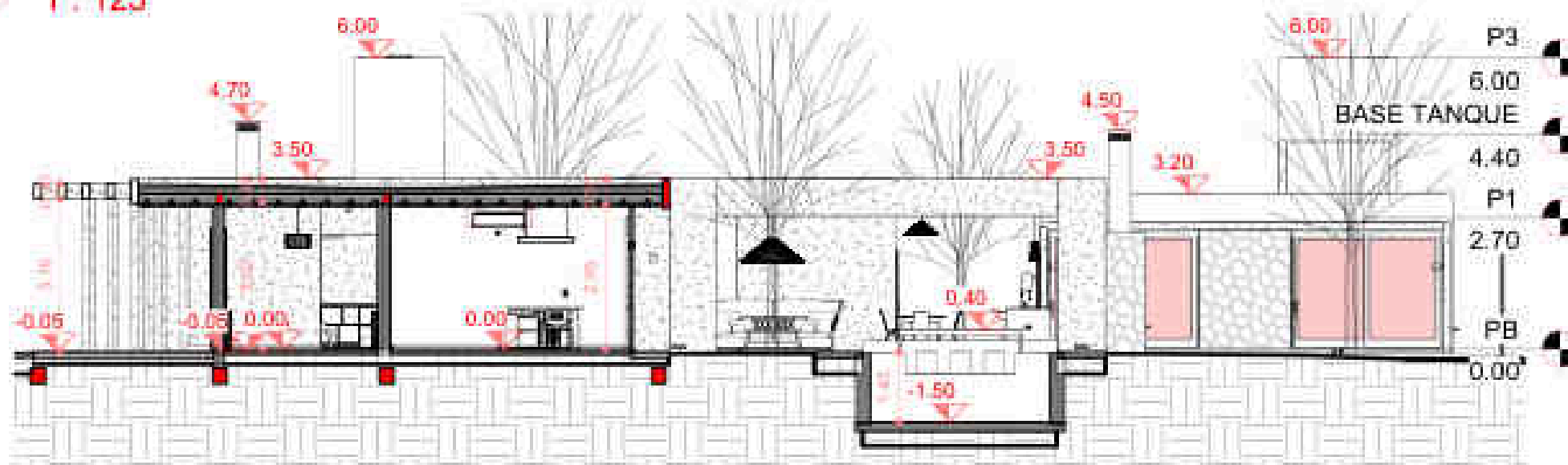

**3** CORTE A - A3  
1 : 125

L.R.M.

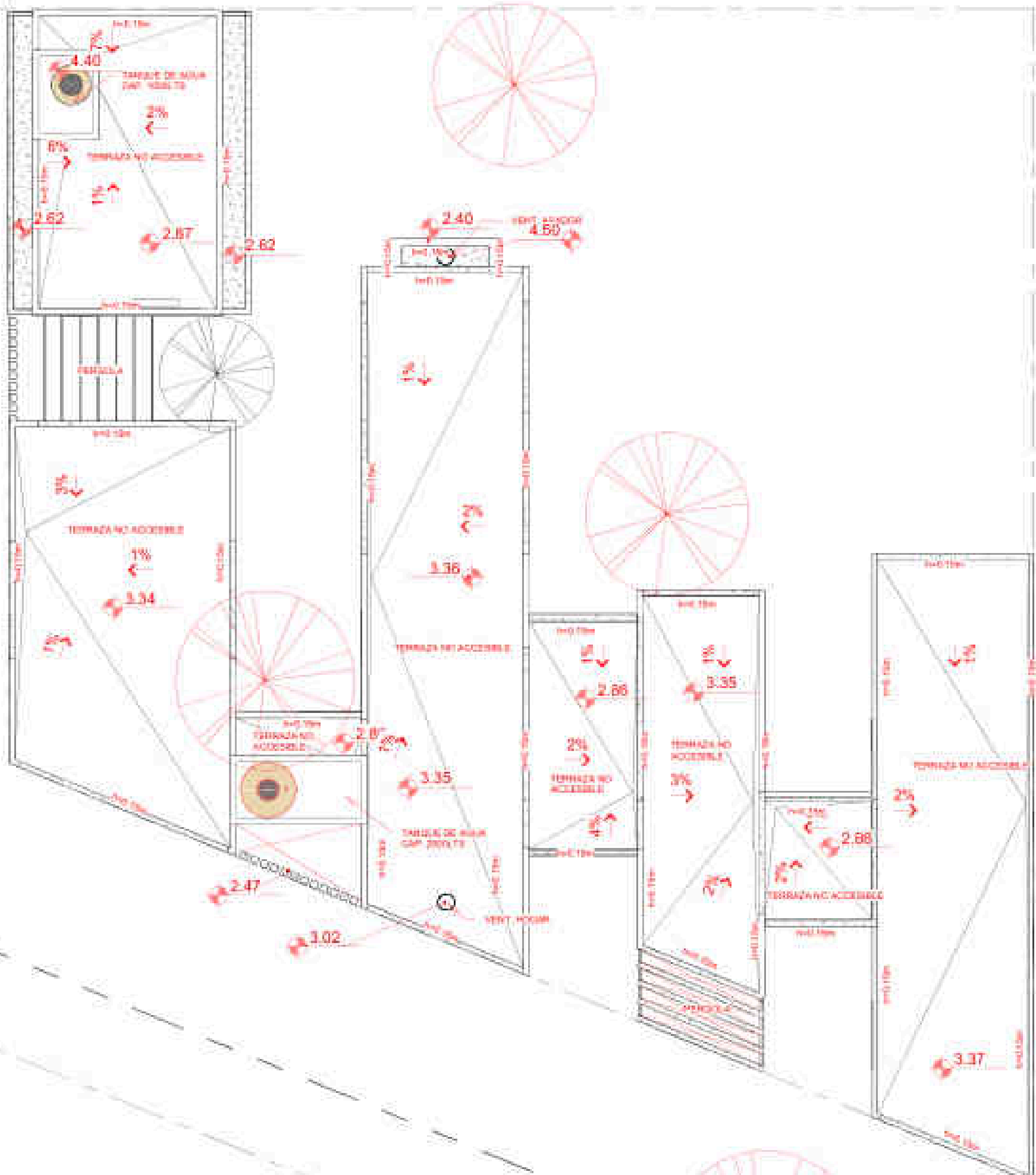

L.C.V.

L.E.

L.R.M.

E.M.

1

# PLANTA DE TECHOS

1 : 125

NOTAS

<b>CEBALLOS SOLEDAD</b>
<b>VIVIENDA BELA VISTA</b>
Dirección: Calle N° 3500, Calle N° 24
Barrio: Bella Vista
ARCHIVO: C:\2018\BELLAVISTA\PROYECTOS\BELLAVISTA\A

<b>PLANTA DE TECHO</b>	
Nº Proyecto	02022023
Fecha	16/02/2023 10:12:33
Dibujo	Autor
Compro	Verificador
<b>A 04</b>	
Escala	1 : 125

ESTUDIO **U8 80**  
 Arq. Alejandro POLON  
 MP 1-1075  
 Cel. 484 351 158 44 7795  
 e-mail: estudio80@gmail.com



NOTAS

**CEBALLOS SOLEDAD**  
**VIVIENDA BELA VISTA**  
 Dirección: Calle N° 3500, Calle N° 34  
 Barrio Vista  
 ARCHIVO: C:\80\U880\BELA VISTA\PROYECTO\CEBALLOS SOLEDAD\A05

PLANTA DE CIELORRASOS	
Nº Proyecto	02022023
Fecha	16/02/2023 20:42:29
Dibujo	AutoCAD
Compu	Verificador
<b>A 05</b>	
Escala	1 : 100

**ESTUDIO U8 80**  
 Arq. Alejandro POLOP  
 MP 1-1075  
 Cel. 484 351 150 14 7795  
 e-mail: estudio.80@gmail.com





NOTAS

**CEBALLOS SOLEDAD**

**VIVIENDA BELA VISTA**

DIRECCIÓN: Calle 17 Street, Calle 17 St,  
Bela Vista

ARCHIVO: C:\2021\08\01\BELA VISTA\PROYECTO\BELA VISTA.rvt

**VISTAS**

Nº Proyecto	02002003
Fecha	16/02/2023 21:02:34
Dibujo	Autor
Compo	Verificador

**A 07**

Escala

ESTUDIO **U8 80**  
Arq. Alejandro POLON  
MP 1-1073

Car. 484 351 150 14 7795  
e-mail: estudio.80@gmail.com



NOTAS

<b>CEBALLOS SOLEDAD</b>
<b>VIVIENDA BELA VISTA</b>
<small>DISEÑO: Carlos Basso, Carlos de Bela Vista</small>
<small>ARCHIVO: C:\2021\08\01\Bela Vista\PROYECTO\Bela Vista.rvt</small>

VISTAS	
Nº Proyecto	02022023
Fecha	16/8/2023 21:02:50
Dibujo	AutoCAD
Compo	Verificador Escala
<b>A 08</b>	

**ESTUDIO U8 80**  
 Arq. Alejandro POLOP  
 MP 1-1073

Cell: +54 351 159 14 7795  
 e: estudio@u880.com.ar



NOTAS

**CEBALLOS SOLEDAD**

**VIVIENDA BELA VISTA**

Dirección: Calle 17 Street, Calle 17 St, Bela Vista

ARCHIVO: C:\2021\08\01\BELA VISTA\PROYECTO\BELA VISTA.rvt

VISTAS	
Nº Proyecto	02022023
Fecha	16/02/2023 21:03:27
Dibujo	Autor
Compo	Verificador
<b>A 09</b>	
Escala	

**ESTUDIO U8 80**  
 Arq. Alejandro POLON  
 MP 1-1073

Call: +54 351 150 14 7795  
 e: estudio@u880.com.ar



## NOTAS

CEBALLOS SOLEDAD

VIVIENDA BELA VISTA

Dirección: Calle 19 de Abril, Calle 19 de  
Bela Vista

ARCHIVO: C:\2021\08\08\BELA VISTA\PROYECTO\BELA VISTA.rvt

## VISTAS

Nº Proyecto: 02022023

Fecha: 16/02/2023 21:03:42

Dibujo: AutoCAD

Compo: Verificador

A 10

Escala:

ESTUDIO **U8 80**  
Arq. Alejandro POLOP  
MP 1-1073

Call: +54 351 150 14 7795  
e: estudio@u880.com.ar



NOTAS

<b>CEBALLOS SOLEDAD</b>
<b>VIVIENDA BELA VISTA</b>
Dirección: Calle N° 1000, Calle N° 101, Bella Vista
ARCHIVO: C:\2024\000001 BELLA VISTA\0001\0001\0001 BELLA VISTA.rvt

VISTAS	
N° Proyecto	02002003
Fecha	16/06/2023 21:03:56
Dibujo	Autor
Compo	Verificador
<b>A 11</b>	
Escala	

**ESTUDIO U8 80**  
 Arq. Alejandro POLOP  
 MP 1-10703  
 Cel. 454 351 150 14 7795  
 e-mail: estudio80@gmail.com



NOTAS

**CEBALLOS SOLEDAD**

**VIVIENDA BELA VISTA**

Dirección: Calle 47 Street, Calle 47 St, Bela Vista

ARCHIVO: C:\2021\08\01\BELA VISTA\PROYECTO\BELA VISTA.rvt

VISTAS	
Nº Proyecto	02022023
Fecha	16/02/2023 21:04:19
Dibujo	Autor
Compo	Verificador
<b>A 12</b>	
Escala	

**ESTUDIO U8 80**

Arq. Alejandro PULUP  
MP 1-1073

Cel. 454 351 150 14 7795  
e mail: estudio.80@gmail.com



<p><b>NOTAS</b></p>	<p><b>CEBALLOS SOLEDAD</b></p> <p><b>VIVIENDA BELA VISTA</b></p> <p>Dirección: Calle 17 Street, Calle 17 St, Bela Vista</p> <p>ARCHIVO: C:\2021\08\01\BELA VISTA\PROYECTO\BELA VISTA.rvt</p>	<p><b>VISTAS</b></p> <table border="1"> <tr> <td>Nº Proyecto</td> <td>02022020</td> </tr> <tr> <td>Fecha</td> <td>16/08/2023 21:04:30</td> </tr> <tr> <td>Dibujo</td> <td>Autor</td> </tr> <tr> <td>Compo</td> <td>Verificador</td> </tr> </table> <p style="text-align: center;"><b>A 13</b></p> <p style="text-align: right;">Escala</p>	Nº Proyecto	02022020	Fecha	16/08/2023 21:04:30	Dibujo	Autor	Compo	Verificador	<p><b>ESTUDIO U8 80</b></p> <p>Arq. Alejandro POLON</p> <p>Mº 1-1073</p> <p>Cell: 454 321 150 14 7795                  e: estudio@u880.com</p>
Nº Proyecto	02022020										
Fecha	16/08/2023 21:04:30										
Dibujo	Autor										
Compo	Verificador										



NOTAS

**CEBALLOS SOLEDAD**

**VIVIENDA BELA VISTA**

DISEÑO: *Colo y Basso Colo y Basso*  
Bela Vista

ARCHIVO: *C:\2021\BELLAS VISTAS\PROYECTOS\BELLAS VISTAS\A*

VISTAS	
Nº Proyecto	02022020
Fecha	16/02/2023 21:04:43
Dibujo	Autor
Compro	Verificador
<b>A 14</b>	
	Escala

**ESTUDIO U8 80**  
 Arq. Alejandro PULGAR  
 MP 1-1073

Call: +54 351 789 14 7795  
 e: estudio@u880.com.ar



**NOTAS**

**CEBALLOS SOLEDAD**

**VIVIENDA BELA VISTA**

Director: Celso A. Basso, Celso A. Basso

ARCHIVO: C:\2021\88888\BELA VISTA\PROYECTO\BELA VISTA.rvt

**VISTAS**

Nº Proyecto: 020022003

Fecha: 16/02/2023 21:04:57

Dibujo: AutoCAD

Compo: Verificador

**A 15**

Escala:

**ESTUDIO U8 80**  
 Arq. Alejandro POCOP  
 Mº 1-1073

Cell: +54 351 750 14 7795  
 e: estudio@u880.com

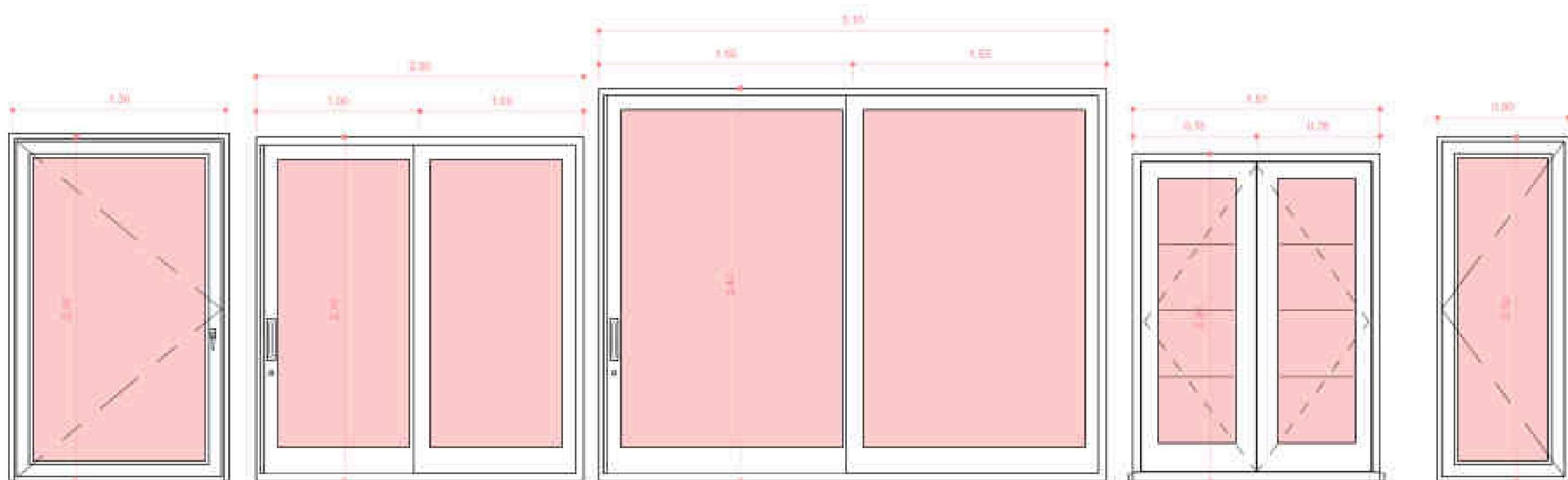

ITEM	
1	UNIDAD 003 DER.
2	UBICACION
3	ABRE
4	MARCO
5	VIDRO
6	HERRAJES
7	CEJILLAS
8	VIDRO
9	TERMINACION
10	OBSERVACIONES

PV1	
1 (TRAZO)	1 (DER.)
2 (TRAZO)	2 (DER.)
ESTAR OFICINA Y LAV. A LA FRANCESA	
ALUMINIO ROTONDA 6063	
ALUMINIO ROTONDA 6063	
PANELAS PINTADAS NEGRO DE SEGURIDAD	
DWH	
PINTADA NEGRO	

PV2	
1 (DOS)	
DORM. PRINC. CORREDIZO	
ALUMINIO ROTONDA 6063	
ALUMINIO ROTONDA 6063	
P/COBRESOZO	
TRABA	
DWH	
PINTADA NEGRO	

PV3	
1 (DOS)	
DEPTO. DORM Y ESTAR CORREDIZO	
ALUMINIO ROTONDA 6063	
ALUMINIO ROTONDA 6063	
P/COBRESOZO	
TRABA	
DWH	
PINTADA NEGRO	

PV4	
1 (DOS)	
OFICINA Y LAV. A LA FRANCESA	
ALUMINIO ROTONDA 6063	
ALUMINIO ROTONDA 6063	
PANELAS PINTADAS COMO LA CARPINTERIA DE SEGURIDAD	
DWH	
PINTADA NEGRO	

PV5	
1 (DOS)	2 (DO. HERRAJE APARDA)
ESTAR DEPTO. Y LAV. A LA FRANCESA	
ALUMINIO ROTONDA 6063	
ALUMINIO ROTONDA 6063	
PANELAS PINTADAS COMO LA CARPINTERIA DE SEGURIDAD	
DWH	
PINTADA NEGRO	

NOTAS

CEBALLOS SOLEDAD
VIVIENDA BELA VISTA
Desarrollado por: [Logo]
ARCHIVO: [Logo]

CARPINTERIA DE ALUMINIO	
Nº Proyecto: 09022023	<b>C 01</b>
Fecha: 03/05/2022	
Dibujo: Autor	
Corrige: Verificador	
Escala: 1:25	

ESTUDIO **U880**  
 Av. Abajante POLOP  
 MP 1.7075  
 Cel: +51 911 198 10759  
 Email: pascual@u880.com



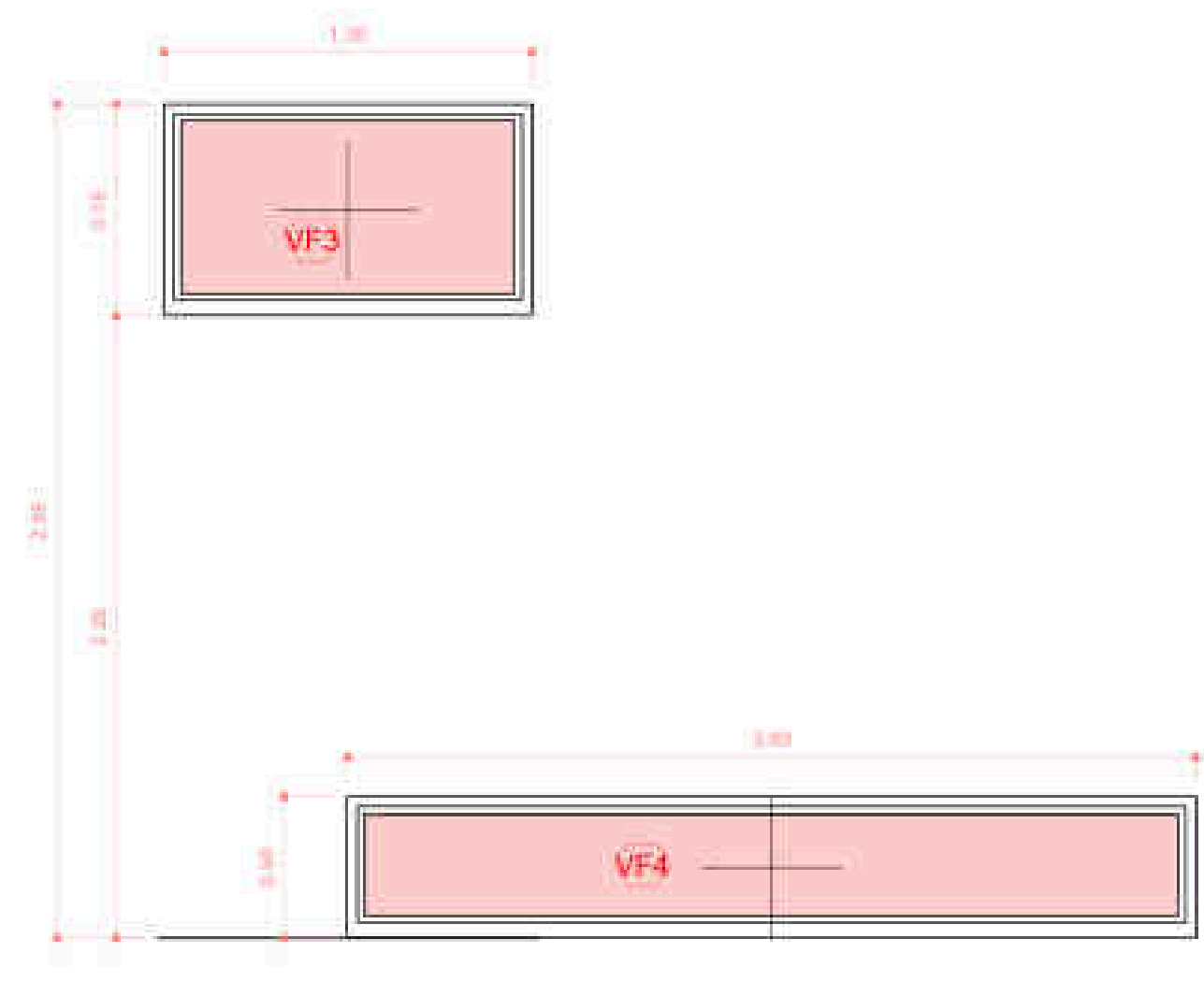
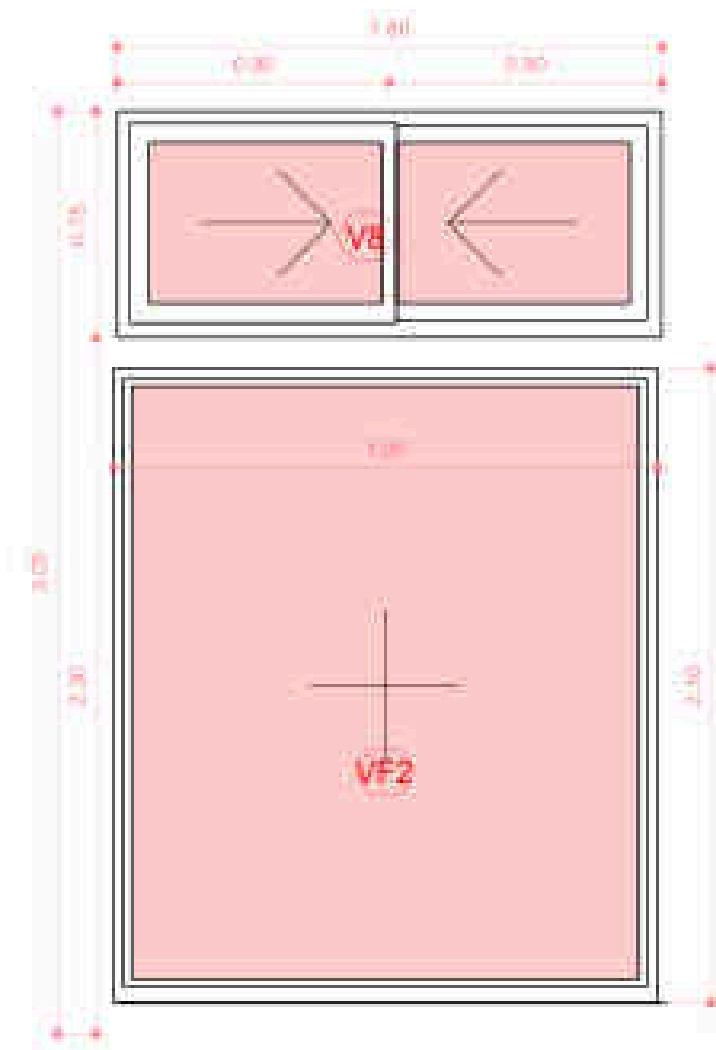
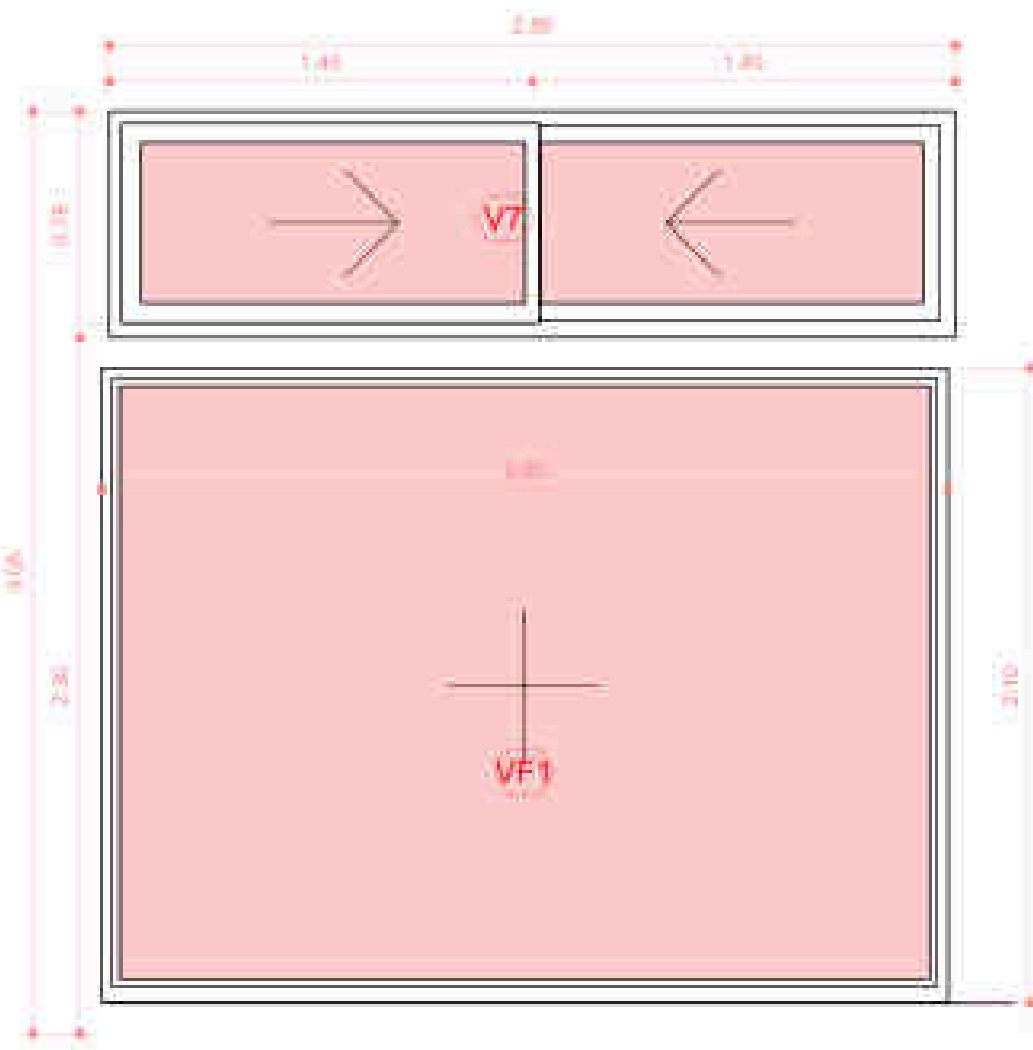

ITEMS	
1	DIRECCIÓN EDICIÓN
2	UBICACIÓN
3	AMBIENTE
4	MATERIAL
5	ACABA
6	HERRAJES
7	CERRAJES
8	VIDRIO
9	TERMINACION
10	OBSERVACIONES

VF1	VF1
2 (DOR)	3 (TRIB)
COMEDOR / COMEDOR	COMEDOR
CORREDIZA	PUO
ALUMBRADO ROTONDO 640	ALUMBRADO ROTONDO 640
ALUMBRADO ROTONDO 640	ALUMBRADO ROTONDO 640
PI CORREDIZA	
DMH	DMH
PREPINTADA NEGRA	PREPINTADA NEGRA

VF2	VF2
1 (DOR)	2 (DOR)
OFICINA	OFICINA
CORREDIZA	PUO
ALUMBRADO ROTONDO 640	ALUMBRADO ROTONDO 640
ALUMBRADO ROTONDO 640	ALUMBRADO ROTONDO 640
PI CORREDIZA	
DMH	DMH
PREPINTADA NEGRA	PREPINTADA NEGRA

VF3	VF3
3 (TRIB)	
COMEDOR / OFICINA / DORM	
PUO	
ALUMBRADO ROTONDO 640	
ALUMBRADO ROTONDO 640	
DMH	
PREPINTADA NEGRA	

VF4	VF4
2 (DOR)	
PASEO	
PUO	
ALUMBRADO ROTONDO 640	
ALUMBRADO ROTONDO 640	
DMH	
PREPINTADA NEGRA	

NOTAS

**CEBALLOS SOLEDAD**  
**VIVIENDA BELA VISTA**

Desarrollado por: [Logo]  
 Fecha: [Logo]  
 Archivo: [Logo]

**CARPINTERIA DE ALUMINIO**

Nº Proyecto:	09022023
Fecha:	03/05/2022
Dibujo:	Autor
Código:	Verificador

**C 03**

Escala: 1 : 25

**ESTUDIO U880**  
 Av. Aljorino POLCO  
 MP 1.7075

Cel: +51 951 198 71729  
 e-mail: estudio80@telefonos.com

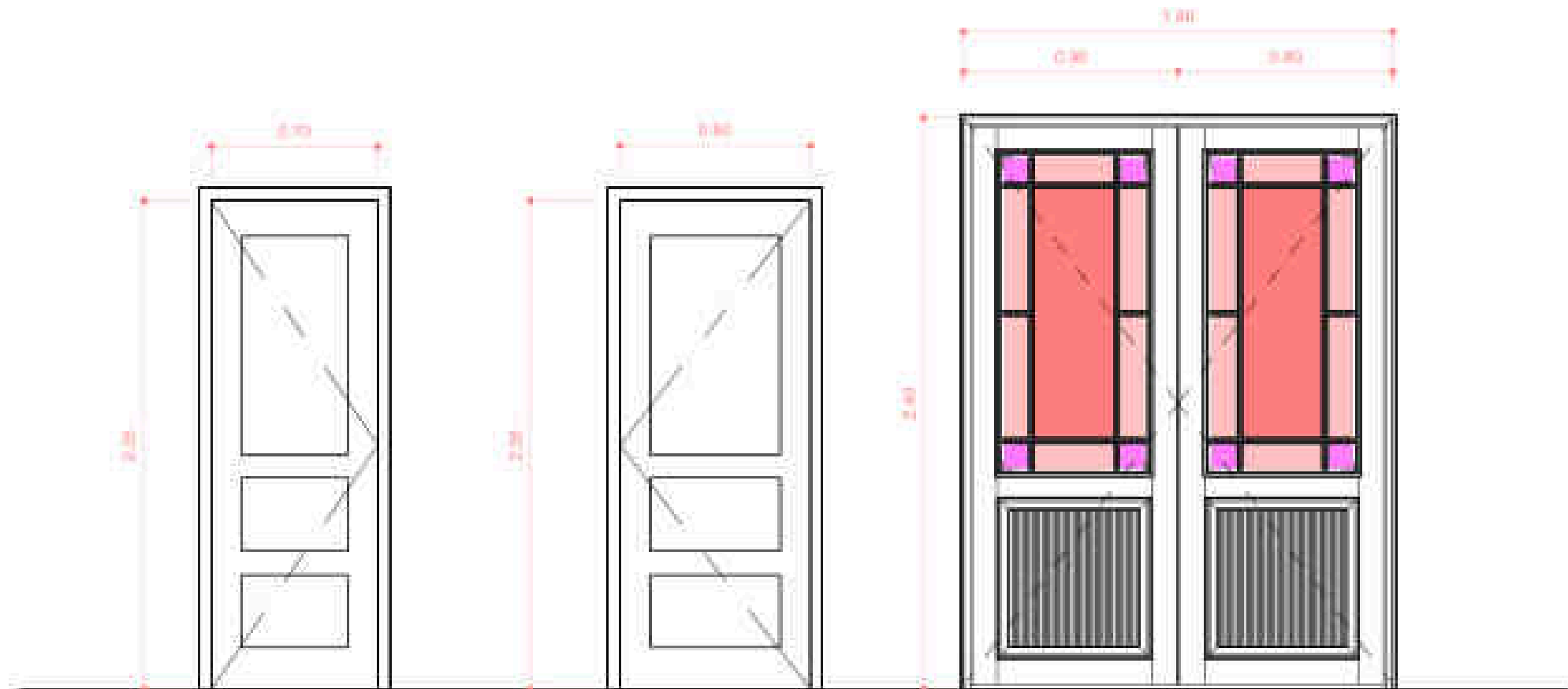

DETALLE		
	CANTIDAD	USO
1		DER.
2		DER.
3		
4		
5		
6		
7		
8		
9		
10		

P2	
6/DOCO	1 DER.
6/DOCO	1 DER.
BANDADO Y TOLL	
A LA FRANCESA	
MADERA	
PLACA P/PINTAR	
PLATE	
COMUN	
PINTAR	
INCLUIR P/PORTE A OCT.	

P3	
6/DOCO	3 DER.
6/DOCO	3 DER.
VARIDO	
A LA FRANCESA	
MADERA	
PLACA P/PINTAR	
PLATE	
COMUN	
PINTAR	
INCLUIR P/PORTE A OCT.	

P4	
6/DOCO	
A LA FRANCESA	
MADERA	
MADERA MOCOSA	
POMELAS P/INTADOS COMO LA CARPINTERIA	
DE SEGURIDAD	
OCORRANDO	
PINTAR	
MILLON EXTERIOR	

## NOTAS

**CEBALLOS SOLEDAD**  
**VIVIENDA BELA VISTA**

Detalle: 03/05/2022  
 Auto: [illegible]

ARCHIVO: 0300 LAMINERIA Y METALERIA WOODWORK BELA VISTA

## CARPINTERIA DE MADERA

Nº Proyecto: 03022023  
 Fecha: 03/05/2022  
 Dibujo: Autor  
 Correo: Verificador

**C 04**

Escala:

1 : 25

ESTUDIO **U880**

Arq. Alejandro POLOP  
 MP 1.000

Cell: +51 981 198 10739  
 Email: polop@u880.com

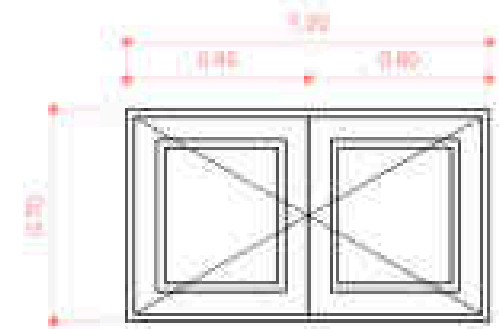
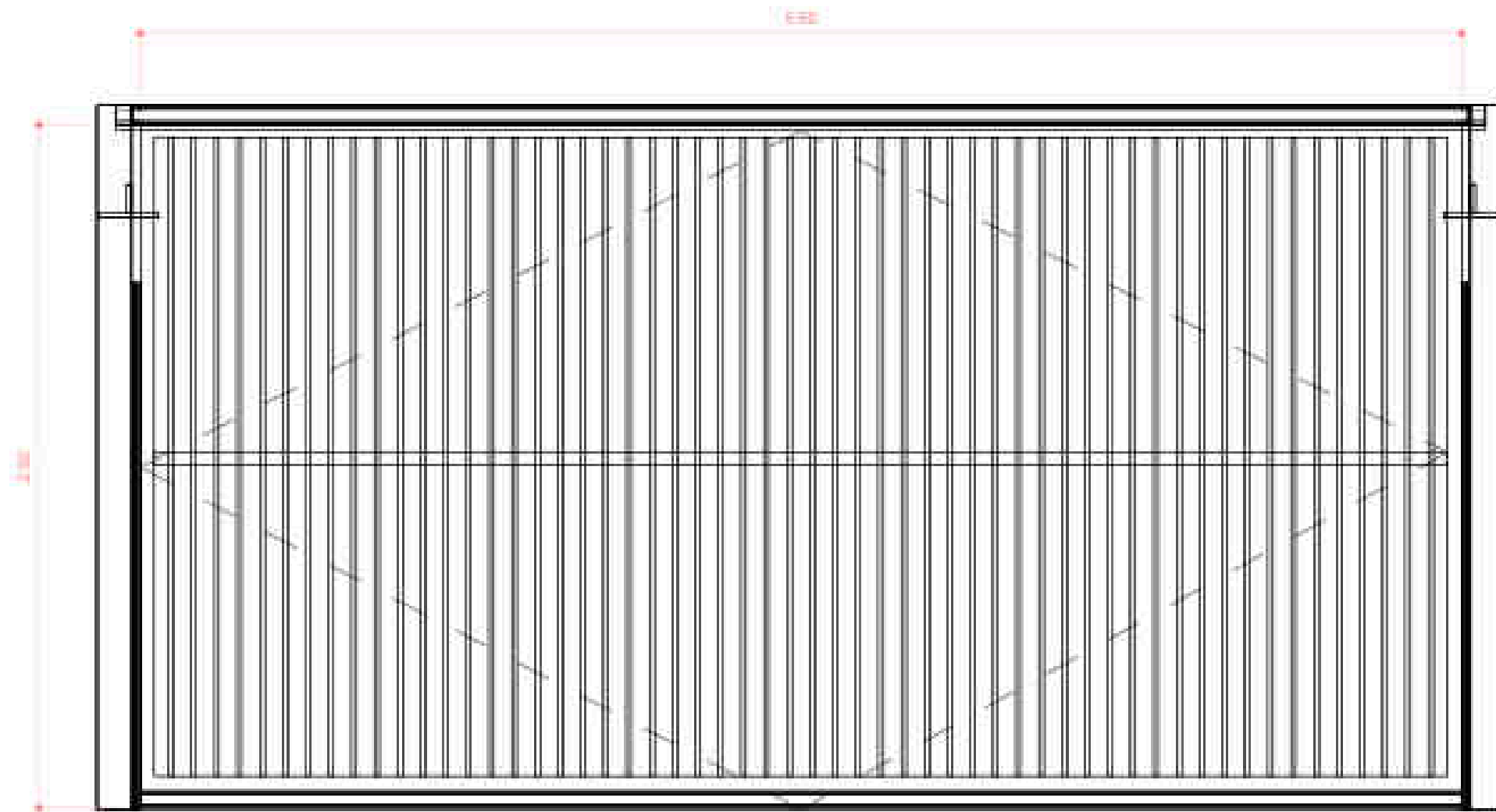

DETALLE		
1	CANTIDAD	ED. DEF.
2	LIBRACION	
3	ASIS	
4	MARCO	
5	VIDA	
6	FERRAJE	
7	CONTRAFIJA	
8	VERED	
9	TERMINACION	
10	OBSERVACIONES	

P5
1 UNIDAD
OCORRENA
LEVANTADO
DIAMETRO
DE CARO A DET.
PARA LIBRACION
DE SEGURIDAD
PRESENTACION NEGRA
AUTOMATICO

P6
2 UNIDAD
BAIJASADOR
ALA FRANCESA
DIAMETRO
DIAMETRO
POMELAS PINTADAS COMO LA CARPINTERIA
TRABA
PRESENTACION NEGRA
DECORACION DE FRENTE

## NOTAS

**CEBALLOS SOLEDAD**  
**VIVIENDA BELA VISTA**

DISEÑO: [illegible]  
[illegible]

ARCHIVO: [illegible]

## CARPINTERÍA METÁLICA

Nº Proyecto: 09022023  
Fecha: 03/05/2022  
Dibujo: Autor  
Cortejo: Verificador

**C 05**

Escala: 1 : 25

ESTUDIO **U880**

Arq. Alejandro POLOP  
MP 1.7875

Cell: +51 951 198 51759  
Email: polop@u880.com



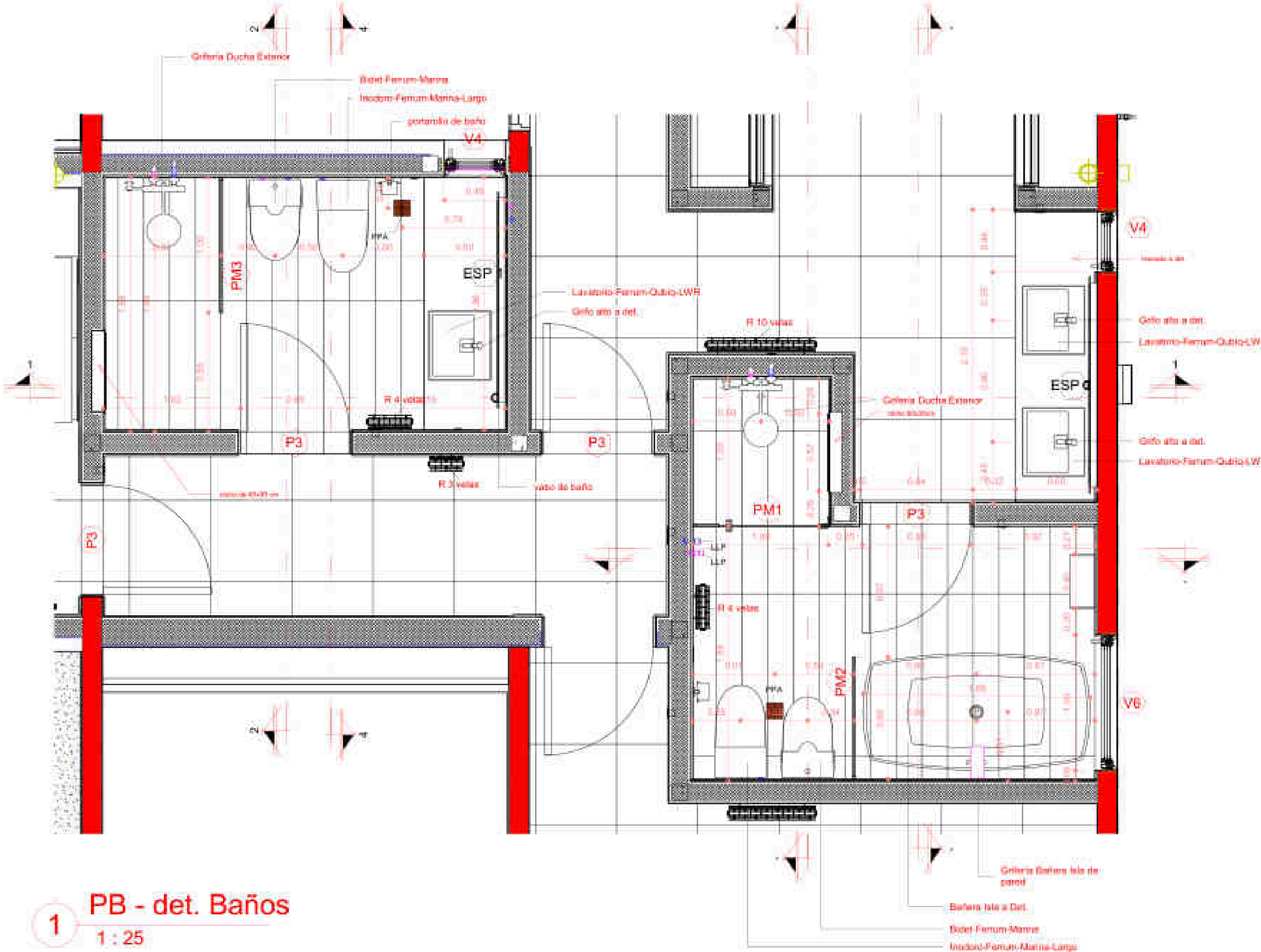

**1** PB - det. Baños  
1 : 25

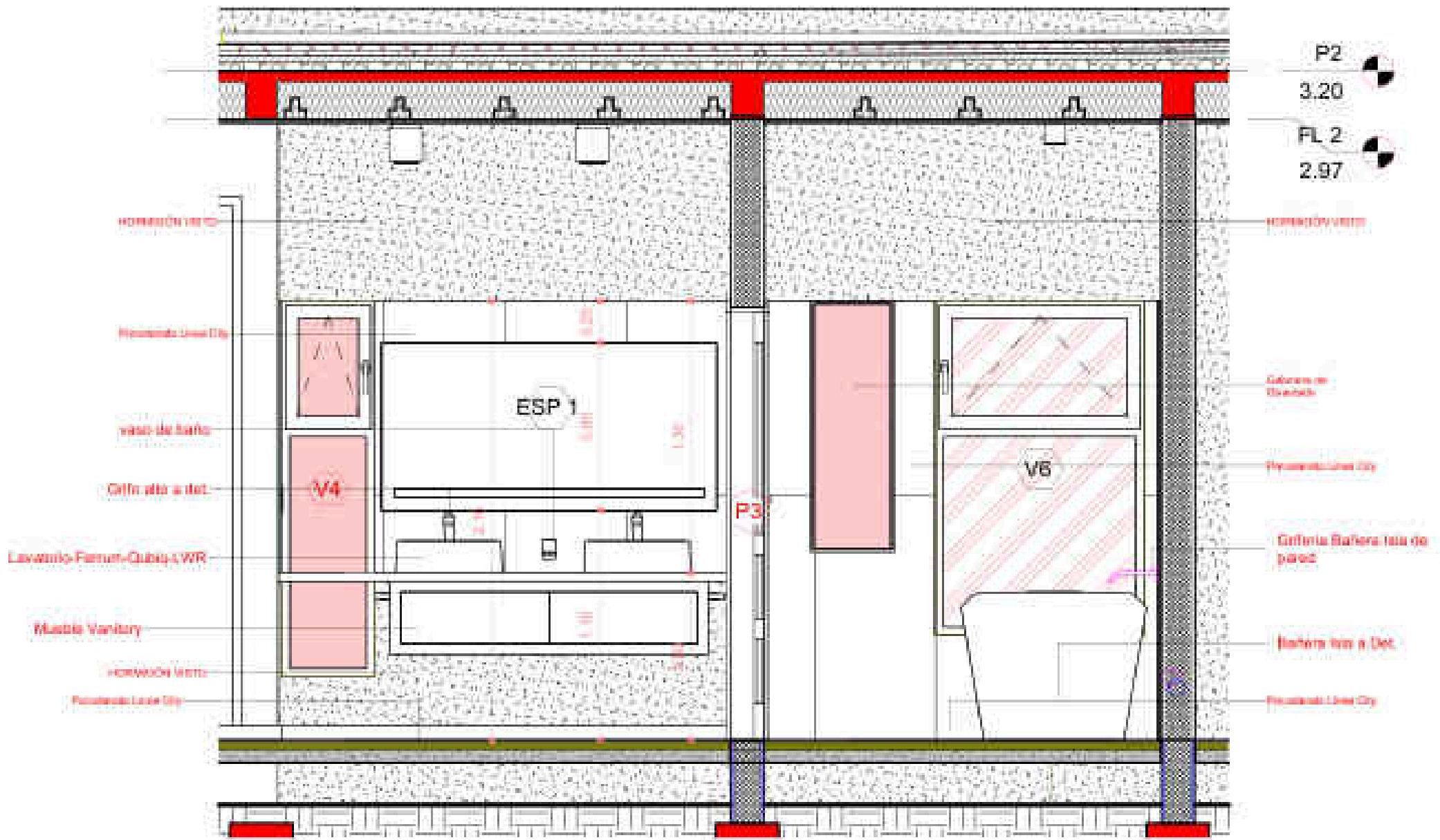

**1** CORTE 1-1  
1 : 25

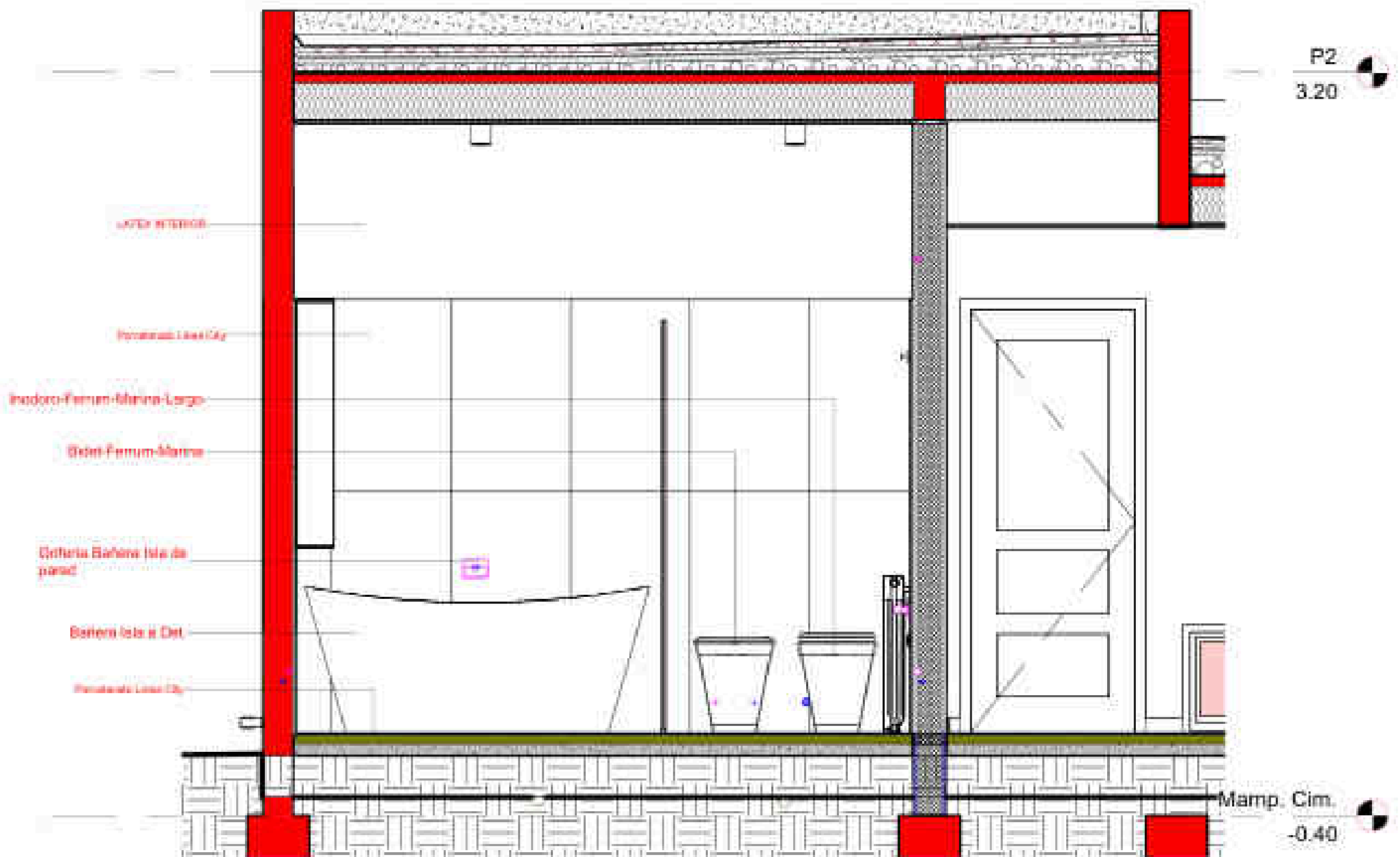

**2** CORTE 2-2  
1 : 25

**NOTAS**

**CEBALLOS SOLEDAD**

**VIVIENDA BELA VISTA**

Dirección: Calle Uruguay, Calle 1000  
Bella Vista

ARCHIVO: C:\2021\000000 BELLA VISTA\PROYECTO\DWG\BELLA VISTA.dwg

**CORTE BAÑO PRINC.**

Nº Proyecto: 02022023

Fecha: 16/02/2023 10:11:22

Dibujo: Autor

Compro: Verificador

**D 02**

Escala:

1 : 25

**ESTUDIO U8 80**  
Arq. Alejandro POLOP  
MP 1-1075

Del. 454 351 150 14 7795  
e mail: estudio80@gmail.com

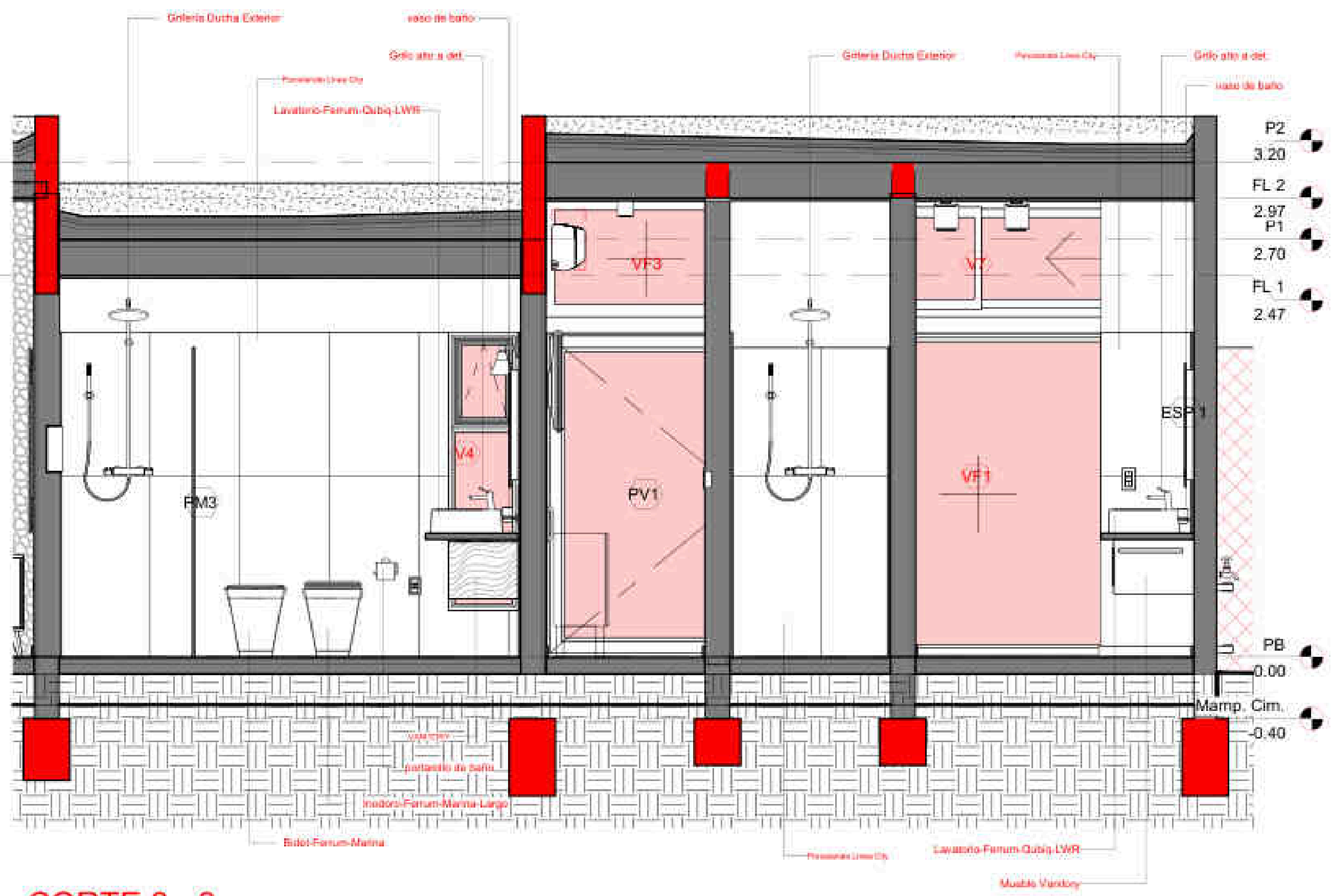

**3** CORTE 3 - 3  
 1 : 25

CRTE BAÑOS

Nº Proyecto	02022023
Fecha	16/02/2023 10:15:56
Dibujo	Autor
Chirigu	Verificador Escala

**D 03**

1 - 25

CEBALLOS SOLEDAD

VIVIENDA BELA VISTA

Obra: Ceballos Soledad  
 MEDIO: VIVIENDA BELA VISTA (RESERVA BELA VISTA)

NOTAS

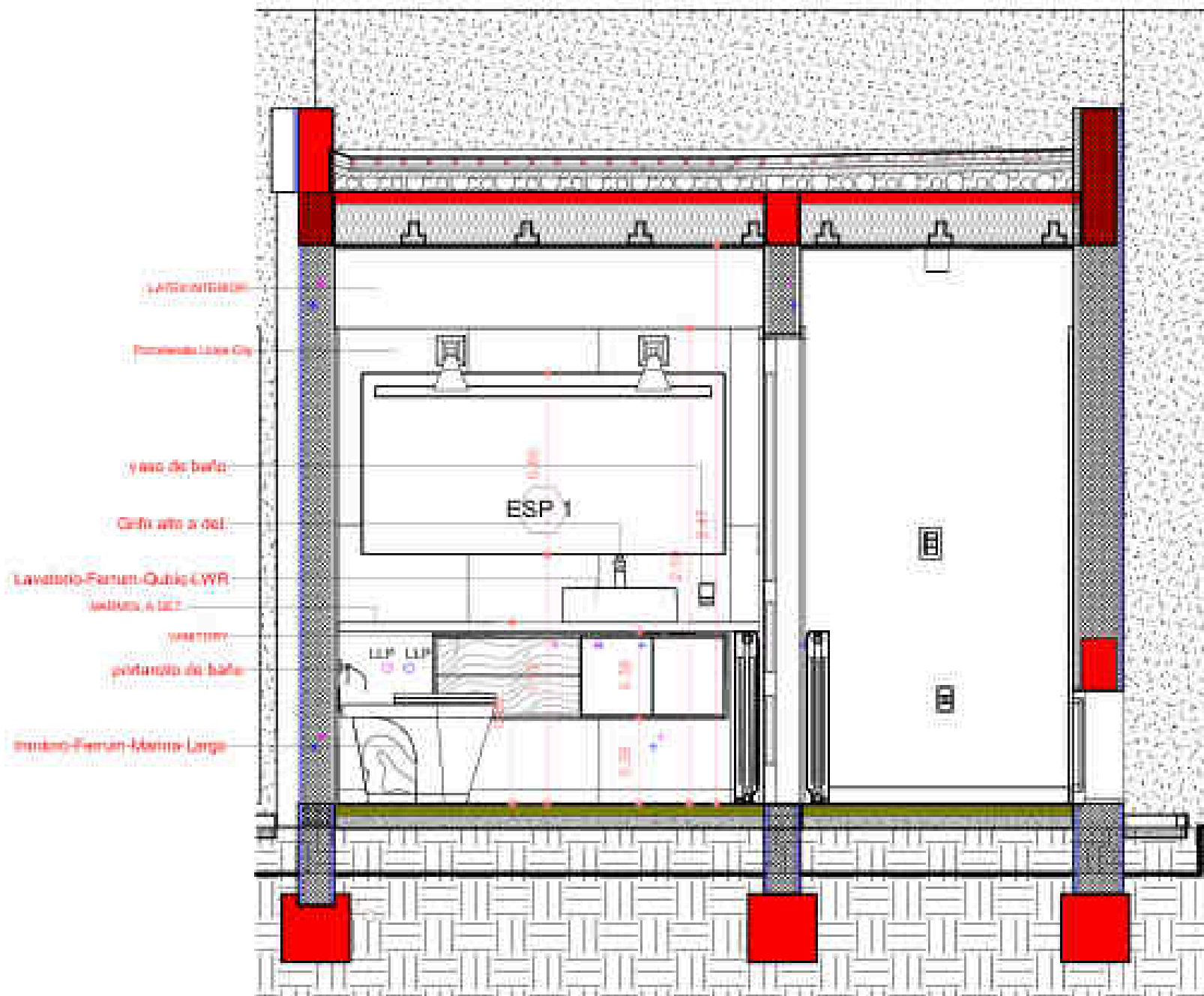
**4** CORTE 4-4  
1:25

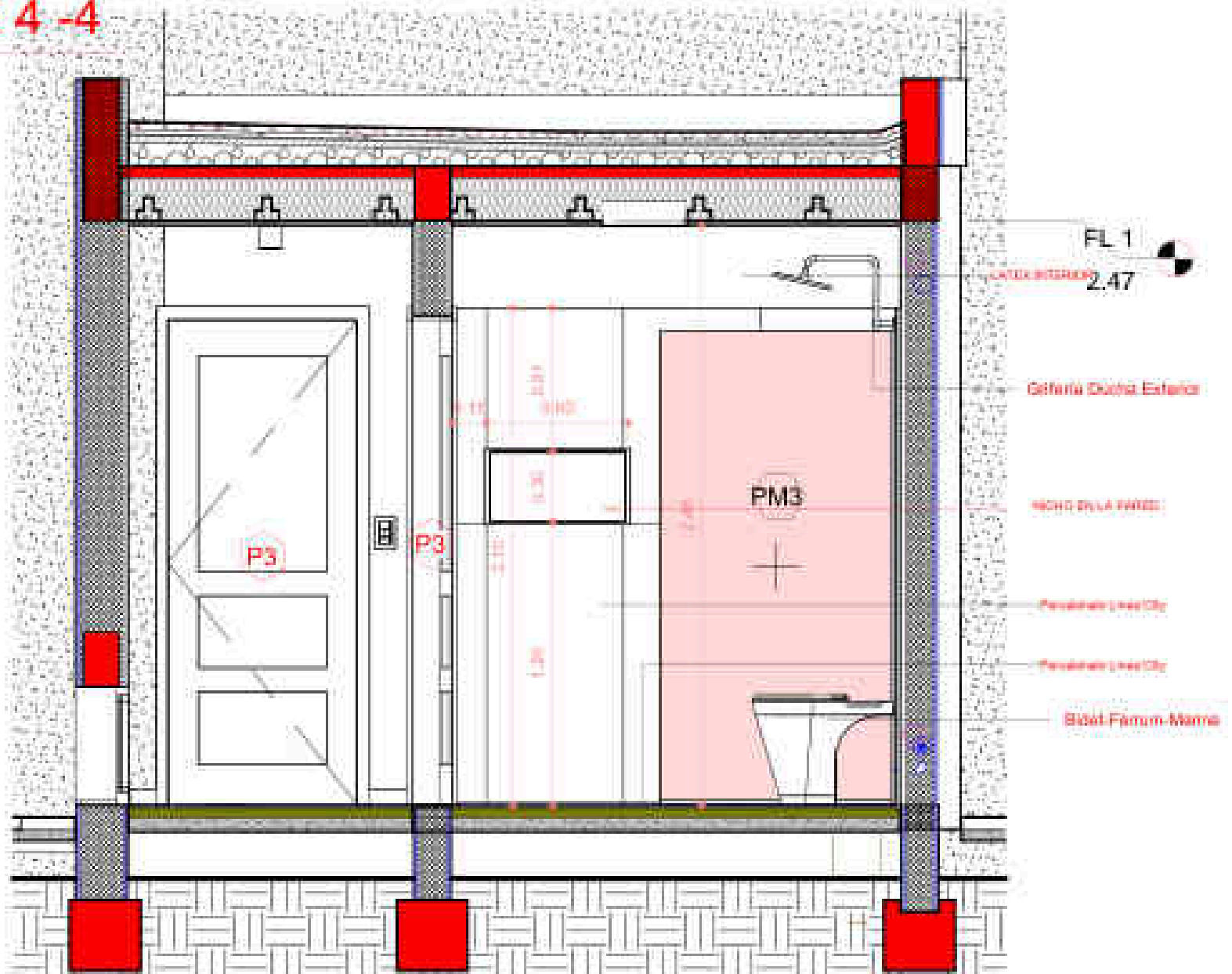

**5** CORTE 5-5  
1:25

NOTAS

<b>CEBALLOS SOLEDAD</b>
<b>VIVIENDA BELA VISTA</b>
DISEÑO: Ceballos Soledad
ARCHIVO: C:\2023\BELLA VISTA\PROYECTO\BELLA VISTA.rvt

<b>CORTE BAÑO</b>	
Nº Proyecto	02022023
Fecha	16/02/2023 10:28:48
Dibujo	Autor
Compro	Verificador
<b>D 04</b>	
Escala	1:25

**ESTUDIO U8 80**  
 Arq. Alejandro POLOP  
 MP 1-1073

Cal. 484 351 188 44 7795  
 e-mail: estudio80@gmail.com

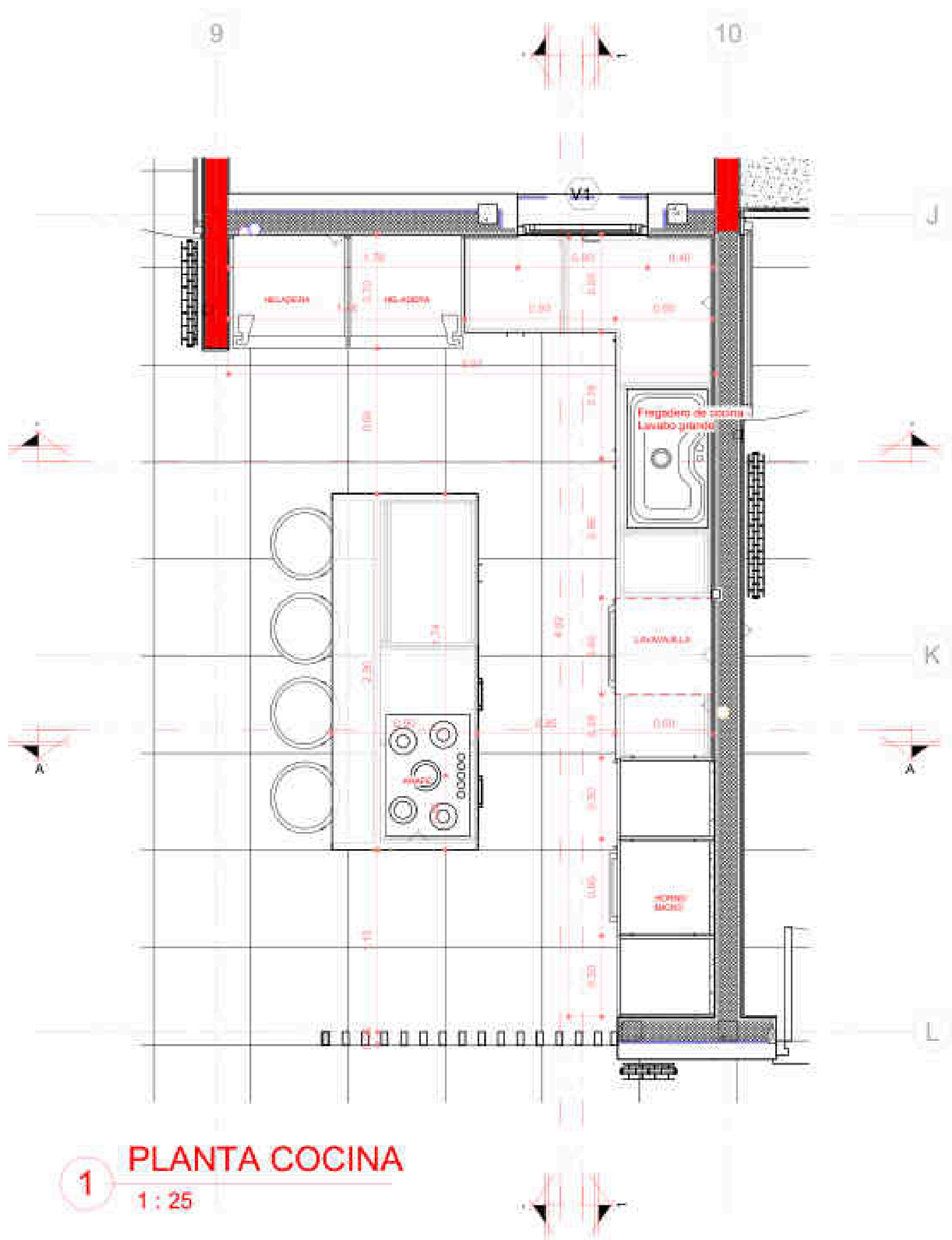

**1** PLANTA COCINA  
1 : 25

NOTAS

<b>CEBALLOS SOLEDAD</b>
<b>VIVIENDA BELA VISTA</b>
<small>Dirección: Calle 17 de Mayo, Calle 17 de Mayo, Bella Vista</small>
<small>ARCHIVO: C:\2021\08\01\Bella Vista\PROYECTO\Bella Vista.dwg</small>

<b>COCINA</b>		<b>D 05</b>
Nº Proyecto	02022023	
Fecha	16/02/2023 10:21:25	
Dibujo	Autor	
Compo	Verificador	Escala
		1 : 25

ESTUDIO **U8 80**  
 Arq. Alejandro POLON  
 MP 1-1073

Cal. 454 321 199 14 7795  
 e-mail: estudio80@gmail.com

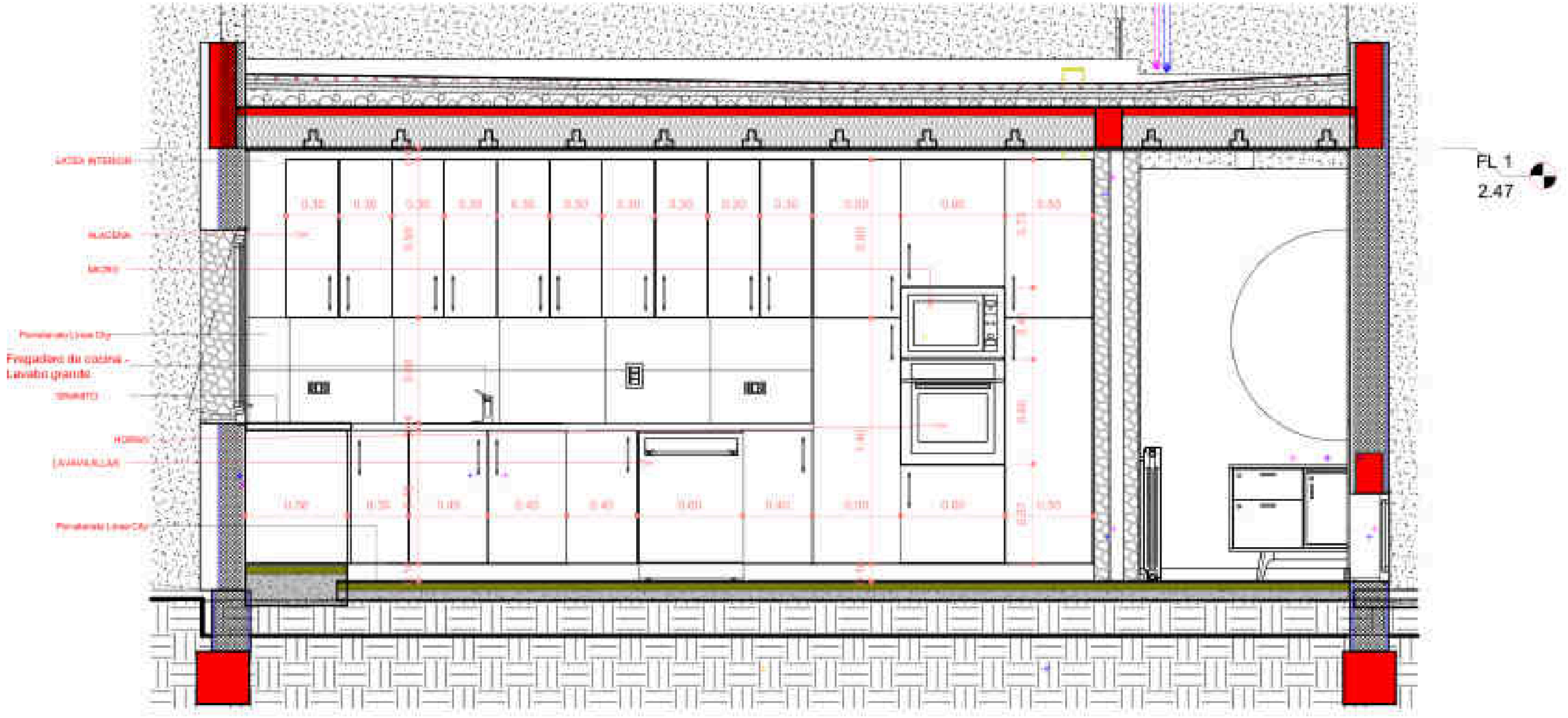

**1 CORTE 1-1**  
 1 : 25

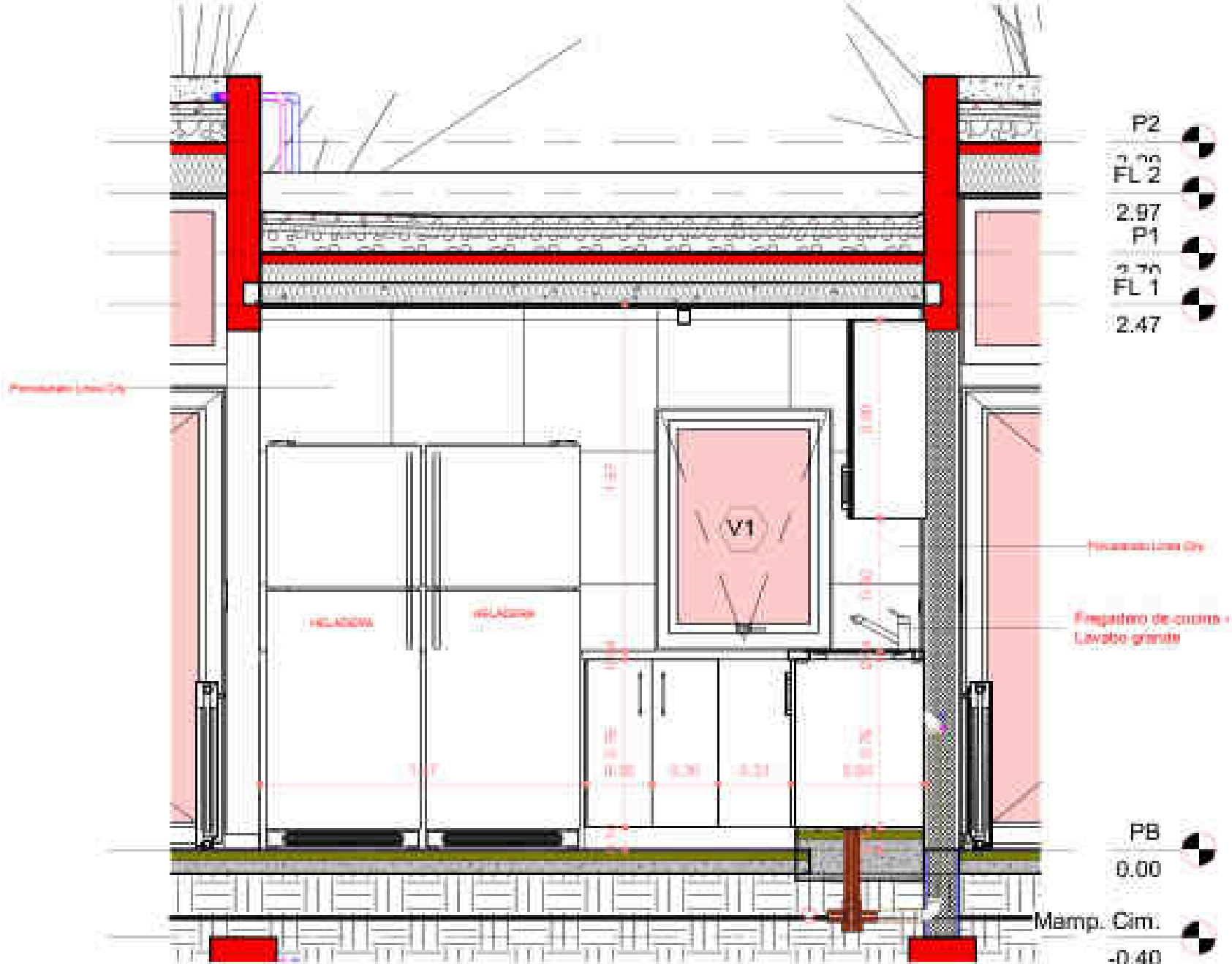

**2** CORTE 2 - 2  
1 : 25

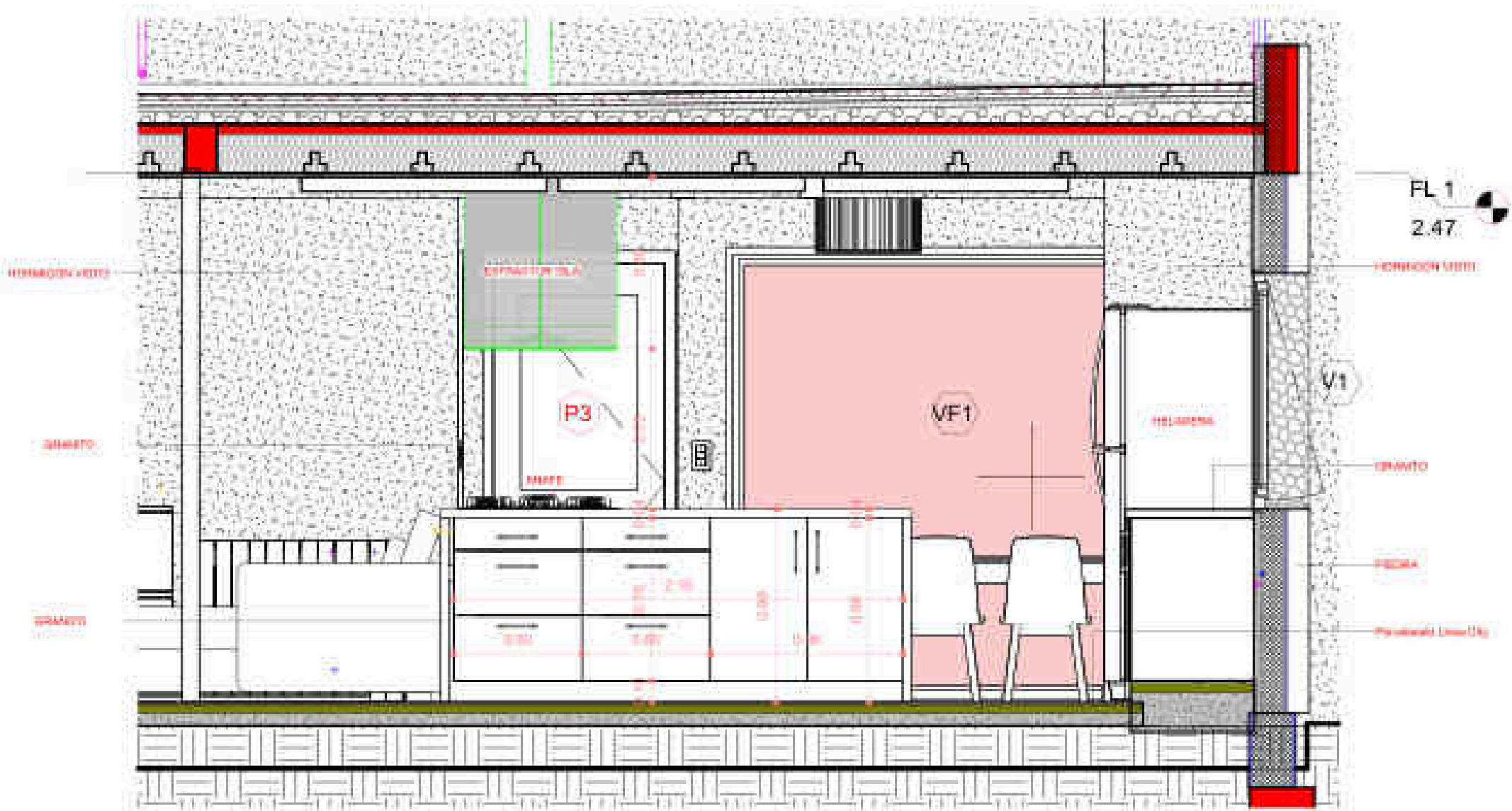

**3** CORTE 3 - 3  
1 : 25

NOTAS	<b>CEBALLOS SOLEDAD</b>	<b>CORTES COCINA</b>		<b>ESTUDIO U8 80</b> Arq. Alejandro POLOP MP 1-1073		
	<b>VIVIENDA BELA VISTA</b>	Nº Proyecto	02022023		<b>D 07</b>	
	Diseño: Celso Rivera, Celso Rodríguez	Fecha	16/02/2023 10:22:44			
	ARCHIVO: C:\2023\000000 BELA VISTA\PROYECTO\COCHES BELA VISTA.rvt	Dibujo	AutoCAD			
		Compo	Verificador	Escala	1 : 25	Cel. 484 321 199 14 7795 e mail: estudio.880@gmail.com

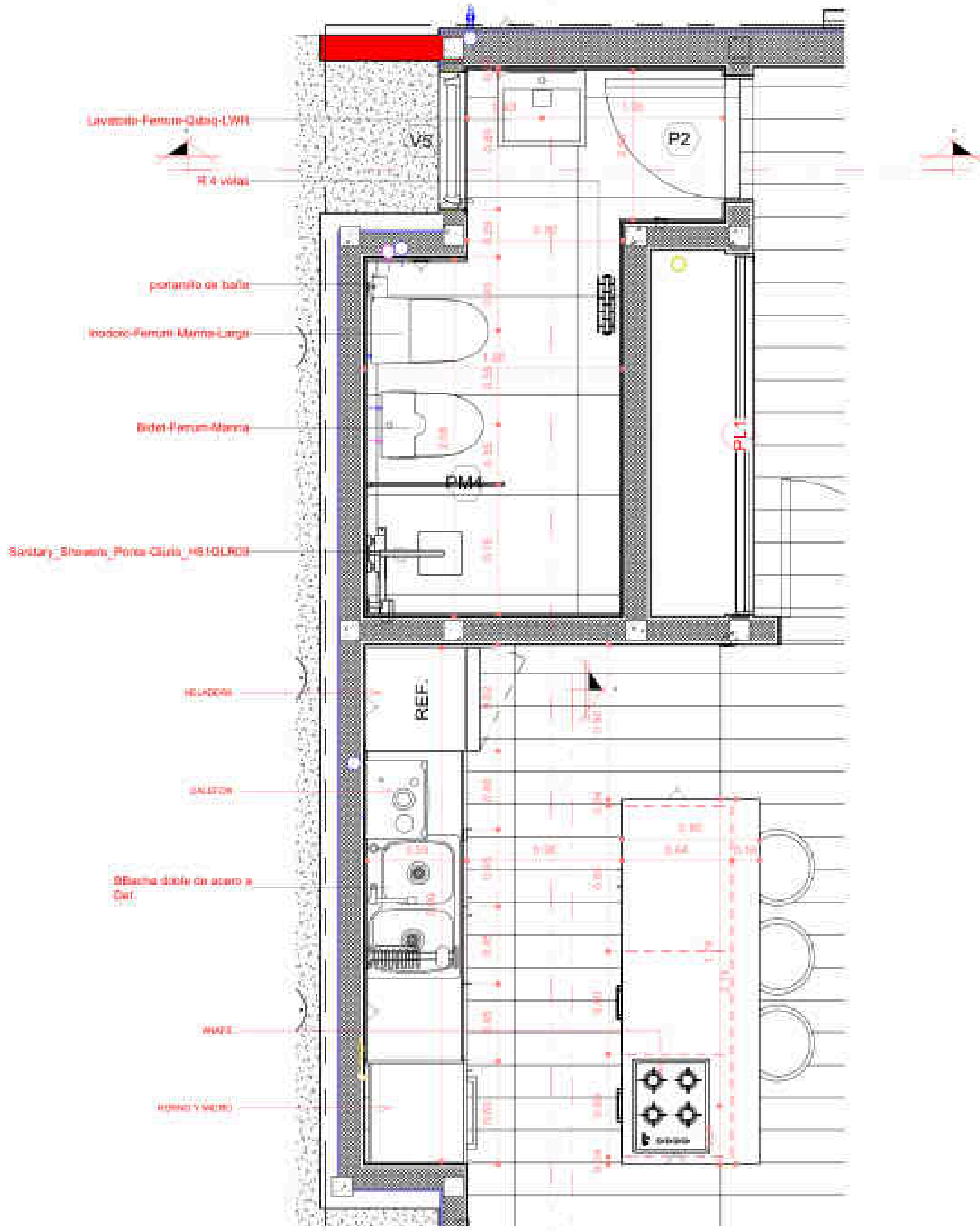

2

# PLANTA

1 : 25

## NOTAS

CEBALLOS SOLEDAD

VIVIENDA BELA VISTA

DISEÑO: Celso Flores Celso Flores  
Bela Vista

ARCHIVO: C:\80\808080\BELA VISTA\PROYECTO\BELA VISTA.rvt

COCINA Y BAÑO DEPTO

Nº Proyecto: 02022023

Fecha: 16/02/2023 10:23:14

Dibujo: AutoCAD

Compo: Verificador

D 08

Escala:

1 : 25

ESTUDIO **U8 80**  
Arq. Alejandro POLON  
MP 1-1073

Cell: +54 351 150 14 7795  
e: estudio@u880.com.ar

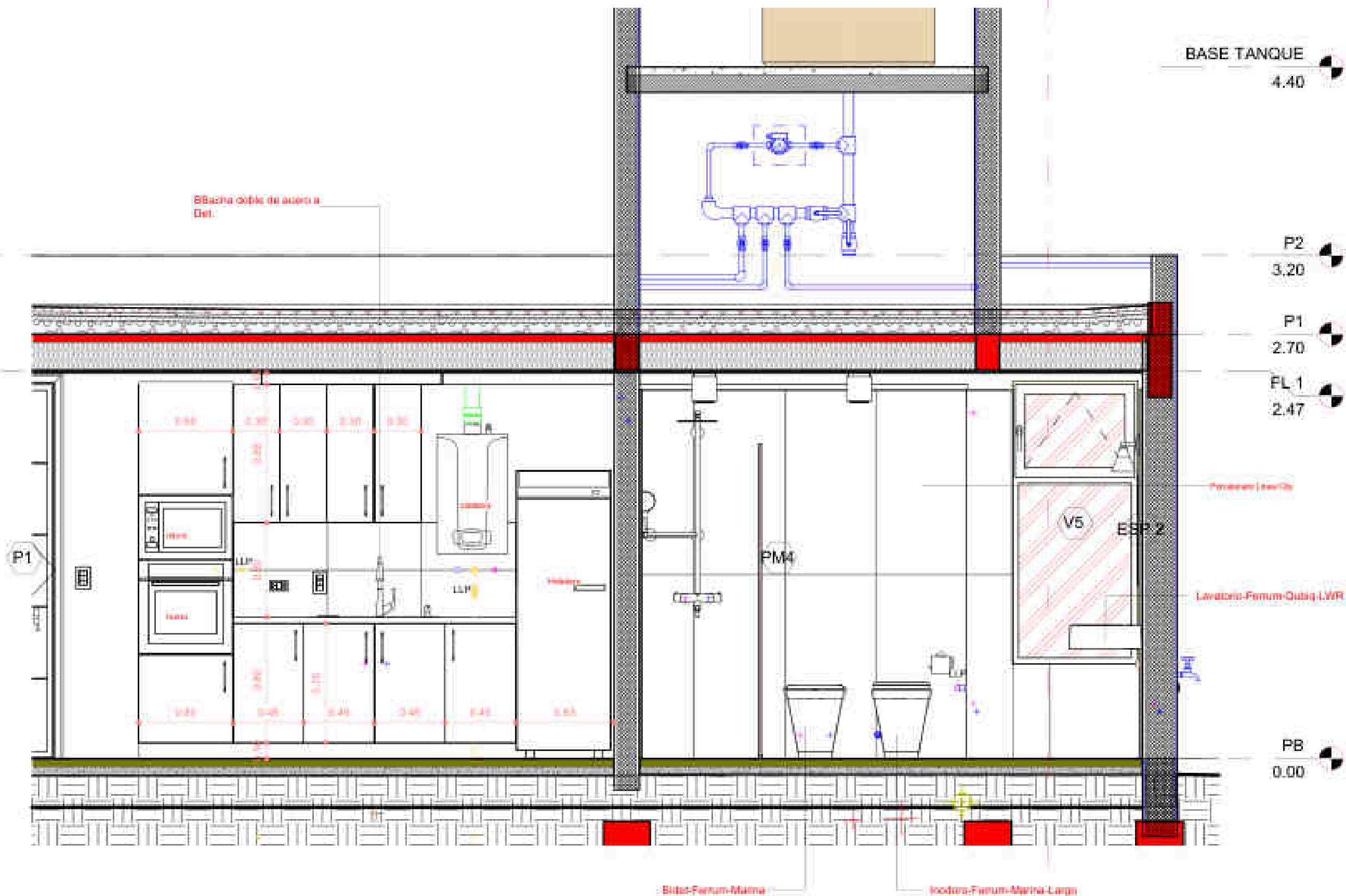

**1 CORTE 1-1**  
 1 : 25

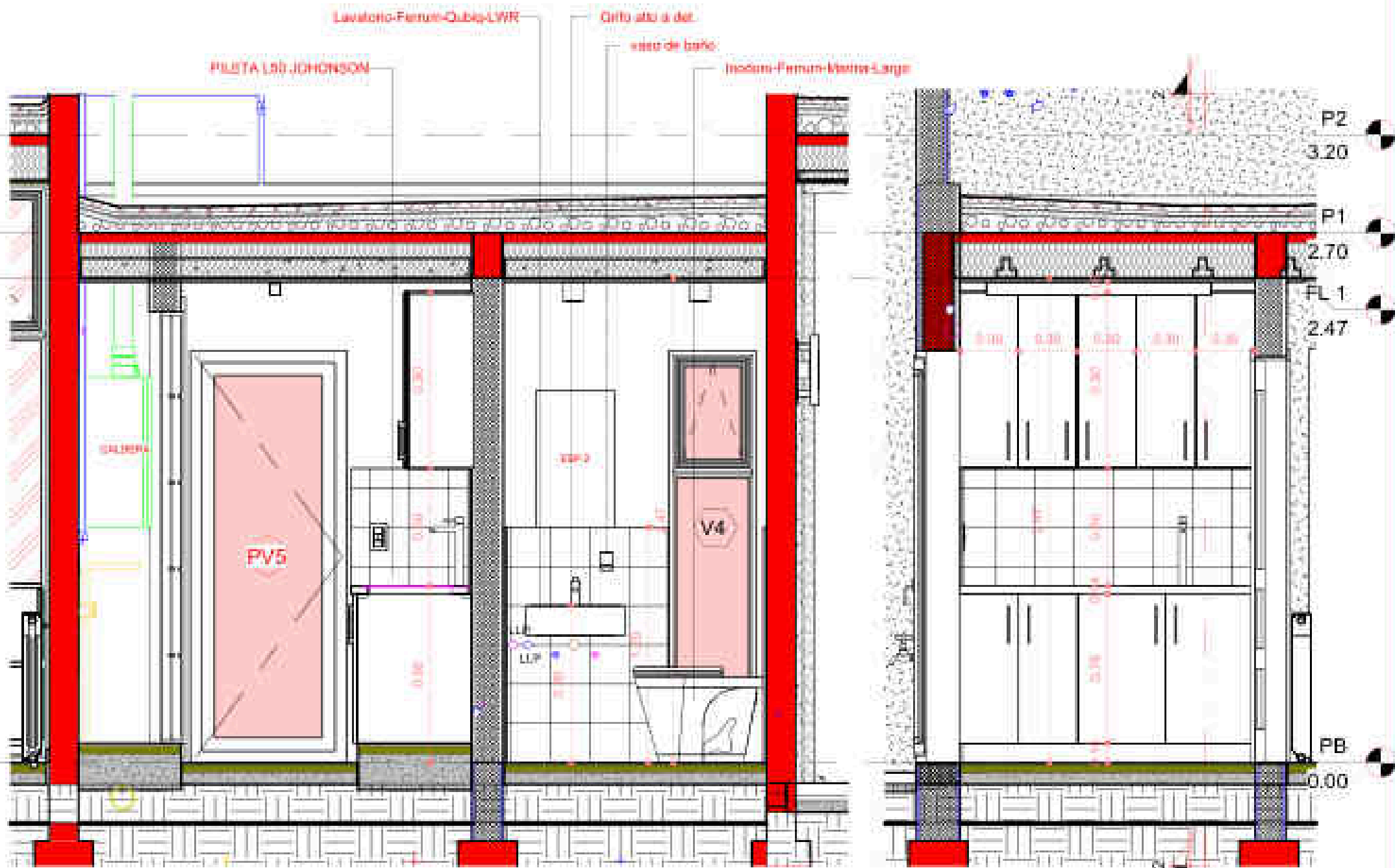

2 CORTE 2 - 2  
1 : 25

3 CORTE 3 - 3  
1 : 25

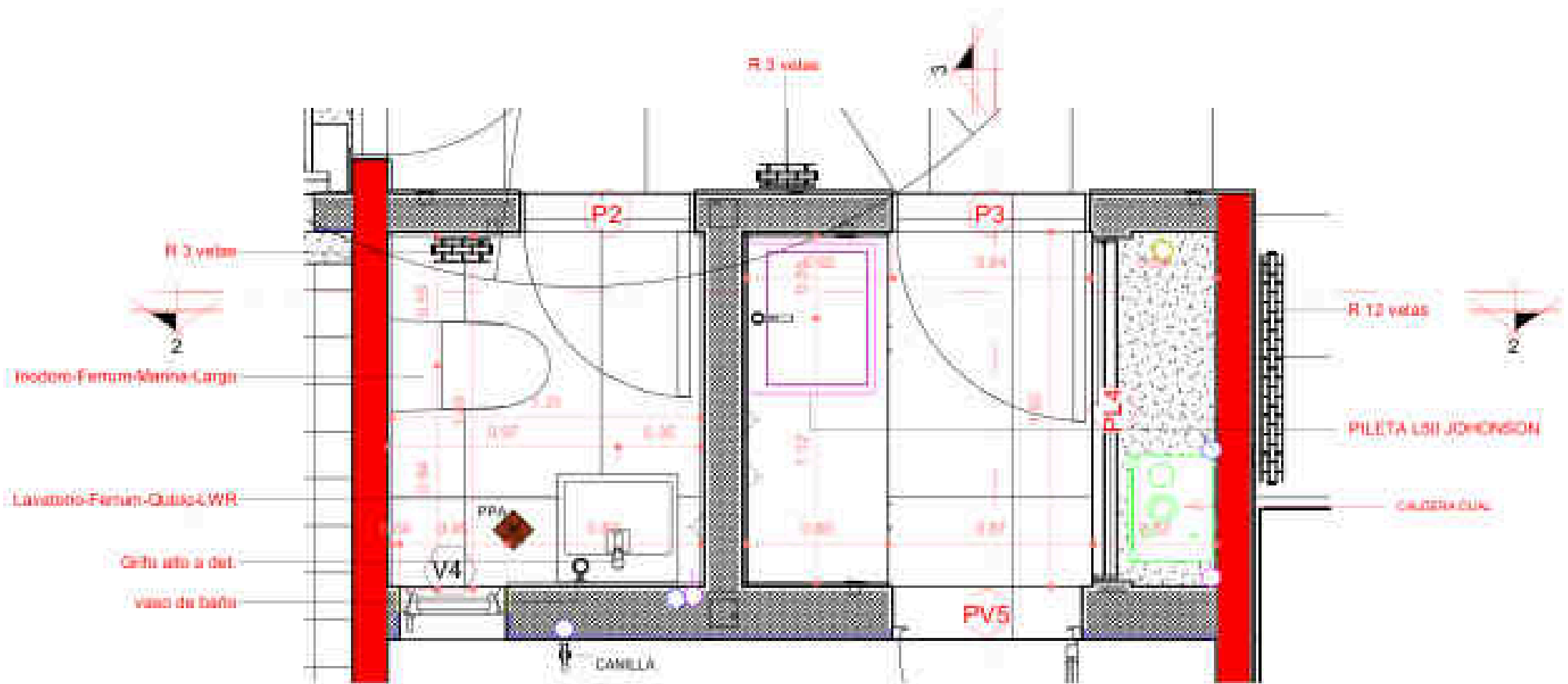

1 PLANTA  
1 : 25

NOTAS

CEBALLOS SOLEDAD

VIVIENDA BELA VISTA

DISEÑADA: CEBALLOS SOLEDAD

ARCHIVO: C:\PROYECTOS\BELA VISTA\PROYECTO\BELA VISTA.dwg

LAVADERO / TOIL.

Nº Proyecto: 02022023

Fecha: 16/02/2023 10:34:20

Dibujo: Autor

Compro: Verificador

D 10

Escala:

1 : 25

ESTUDIO **U8 80**  
Arq. Alejandro POLOP  
MP 1-1075

Del. 454 351 150 14 7795  
a.mateos@u880.com



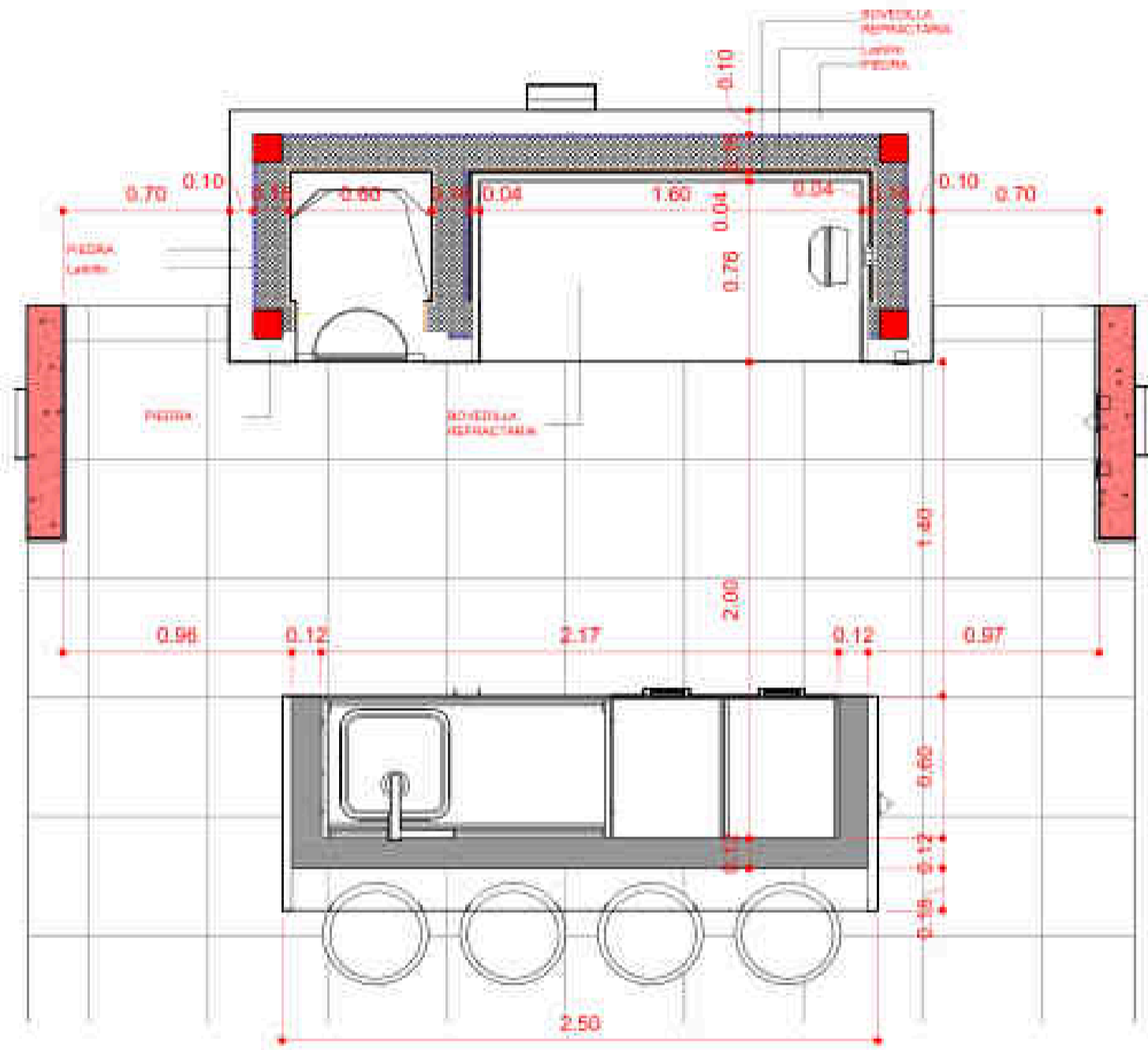

**1** PB - Llamada 2  
1 : 25

NOTAS

**Ceballos Laura**  
**Vivienda Familiar**  
Calle Potosí s/n  
Barrio Viento - Barrio Cabañas  
Córdoba  
ARCHIVO: C:\Users\laura\OneDrive\Documents\Archivos de Proyecto - Vivienda Familiar\DWG\LA VISTA (DWG).rvt

DETALLE DE MESADA GALERÍA		<b>D 16</b>
Nº Proyecto	52022022	
Fecha	28/4/2022	
Diseño	Autor	
Compro	Verificador	Escala
		1 : 25

Arq. Alejandro POLOP  
MP 5-1075

TEL: 051 984 000 000  
CEL: +54 351 158-94194  
e-mail: alejandro@alepolop.com



NOTAS

**Ceballos Laura**  
**Vivienda Familiar**  
 Calle Pabellón 100  
 Barrio Villa - PO/Caracas  
 Caracas  
 ARCHIVO: C:\Users\laura\Documents\Archivos de Proyecto\1616\1616\_001.dwg

PISOS	
Nº Proyecto	12022022
Fecha	20/04/2022
Dibujante	Autor
Compañía	Verificador Escala

**D 16**

Arq. Alejandra PÉLOP  
 MP 1.7675  
  
 Calle Pabellón 100  
 Barrio Villa - PO/Caracas  
 Caracas - Venezuela  
 Tel: +58 81 106-62766  
 www.alejandrapelop.com





**1 PB - Inst. Eléctrica**  
1 : 125

<b>NOTAS</b>	<b>CEBALLOS SOLEDAD</b>	<b>Inst. Eléctrica</b>	<b>ESTUDIO U8 80</b> Arq. Alejandro POLLOP MP 1-1073
	<b>VIVIENDA BELA VISTA</b>	Nº Proyecto: 02022023	
	Director: Celso Flores Celso F. de Bela Vista	Fecha: 16/02/2023 10:34:54	
	ARCHIVO: C:\801\8888\Bella Vista\Instalaciones\Instalaciones\Bella Vista\1.pj	Dibujo: Autor	
		Compo: Verificador	Escala: 1 : 125

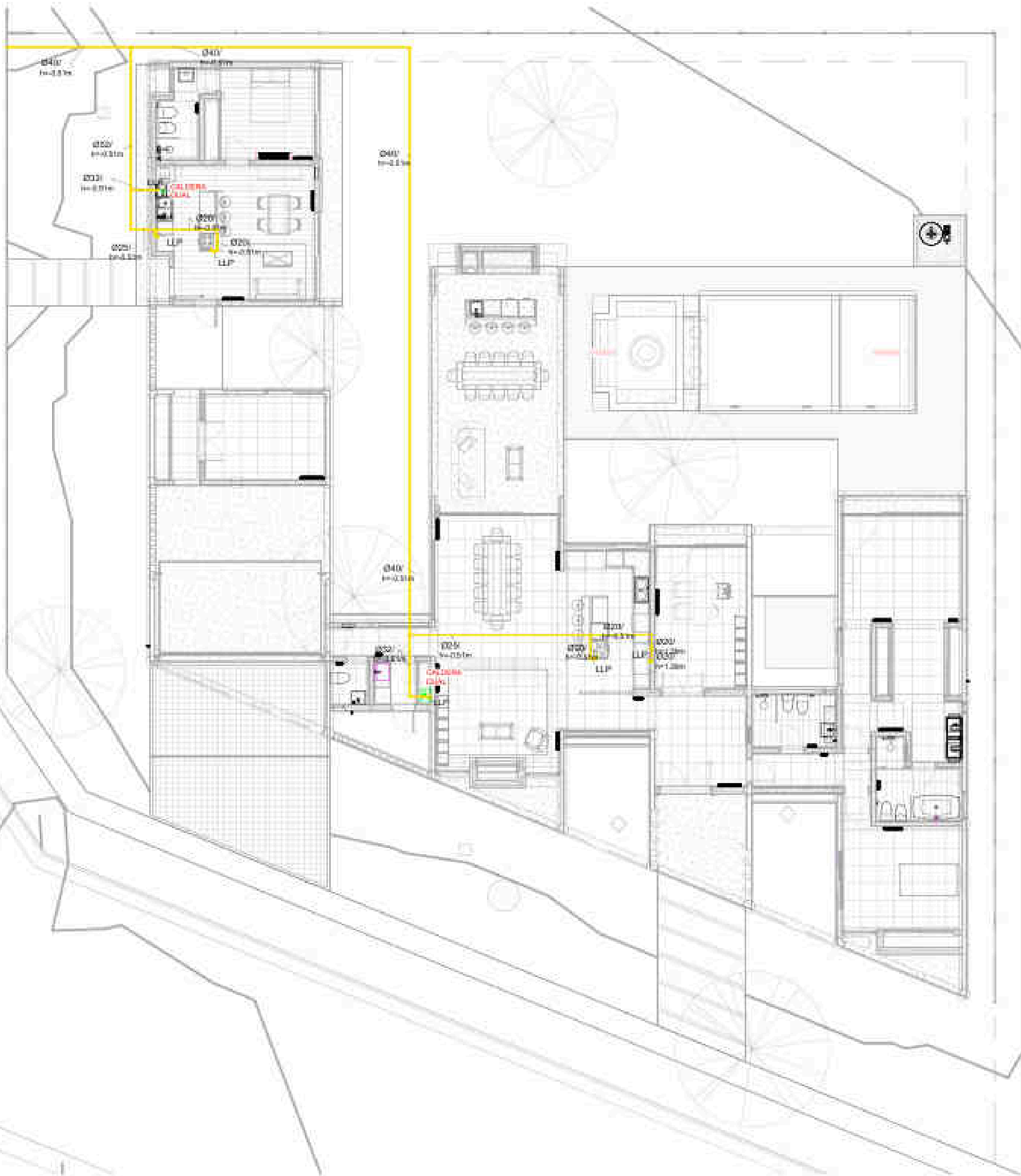

**1** PB Inst. GAS  
1 : 125

NOTAS

<b>CEBALLOS SOLEDAD</b>
<b>VIVIENDA BELA VISTA</b>
Dirección: Calle 11 de Mayo, Calle 11 de Mayo, Soledad
ARCHIVO: C:\2024\000001\Bella Vista\Instalacion de Gas\Instalacion de Gas.dwg

<b>INST. GAS</b>	
Nº Proyecto	02002033
Fecha	16/02/2023 10:26:00
Dibujo	AutoCAD
Compo	Verificador
	Escala
	1 : 125

**ESTUDIO U8 80**  
 Arq. Alejandro POLON  
 MP 1-1073

Call: +54 351 150 14 7795  
 e: estudio@u880.com.ar



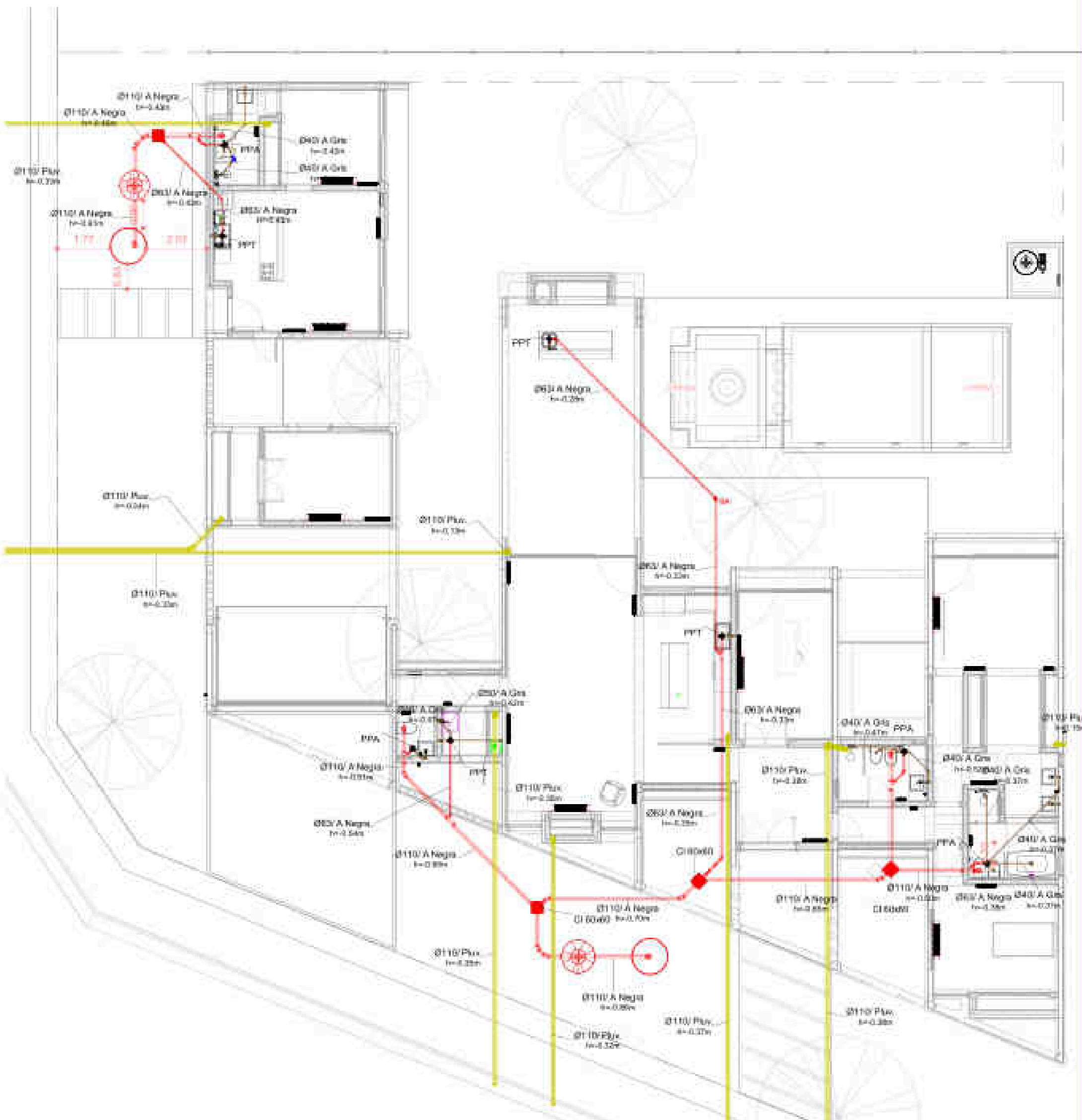

**1** PB Inst. Sanitaria  
1 : 125

NOTAS

<b>CEBALLOS SOLEDAD</b>
<b>VIVIENDA BELA VISTA</b>
Dirección: Calle 1° de Mayo, Calle 1° de Mayo
ARCHIVO: C:\2018\000000 BELLA VISTA\PROYECTO\CEBALLOS BELLA VISTA.VP

<b>INST. SANEAMIENTO</b>	
Nº Proyecto	02002003
Fecha	16/02/2023 10:27:54
Dibujo	Autor
Compo	Verificador
<b>IS 02</b>	
Escala 1 : 125	

**ESTUDIO U8 80**  
 Arq. Alejandro POLON  
 MP 1-1073

Cell: 454 351 150 14 7795  
 e: estudio@u880.com





1

## 3D SANITARIA

NOTAS

<b>CEBALLOS SOLEDAD</b>
<b>VIVIENDA BELA VISTA</b>
Dirección: Calle 17 de Mayo, Calle 17 de Mayo, Bella Vista
ARCHIVO: C:\2024\08\08\Bella Vista\3D SANITARIA\3D SANITARIA.rvt

<b>3D SANITARIO</b>	
Nº Proyecto	02002003
Fecha	16/08/2023 20:03:58
Dibujo	Autor
Compo	Verificador
<b>IS 04</b>	
Escala	

ESTUDIO **U8 80**  
 Arq. Alejandro POLON  
 MP 1-1073

Cal. 484 351 150 14 7795  
 e-mail: u880@netnet.com



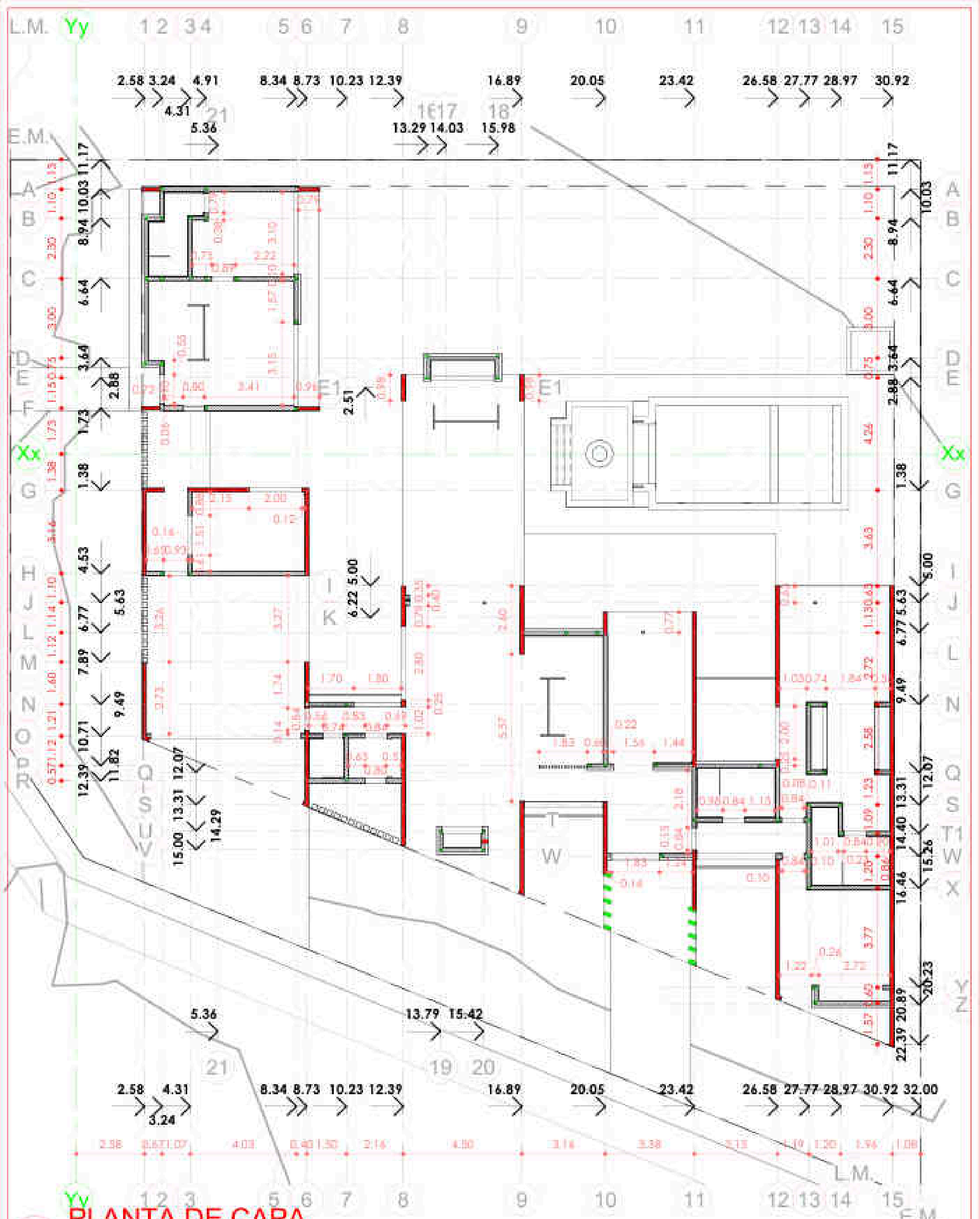

**PLANTA DE CAPA**

1  
1:125

NOTAS

<b>CEBALLOS SOLEDAD</b>
<b>VIVIENDA BELA VISTA</b>
Diseño: Ceballos Soledad
ARCHIVO: C:\BUBALLOS\BELA VISTA\PROYECTO\BELA VISTA.rvt

<b>REPLANTEO DE CAPA</b>	
Nº Proyecto	02022023
Fecha	16/02/2023 20:02:31
Dibujo	Autor
Compro	Verificador
<b>R 02</b>	
Escala	1:125

**ESTUDIO U880**  
 Arq. Alejandro POLOP  
 MP 1-1075

Car. 454 321 130 14 7795  
 e-mail: estudio.880@gmail.com

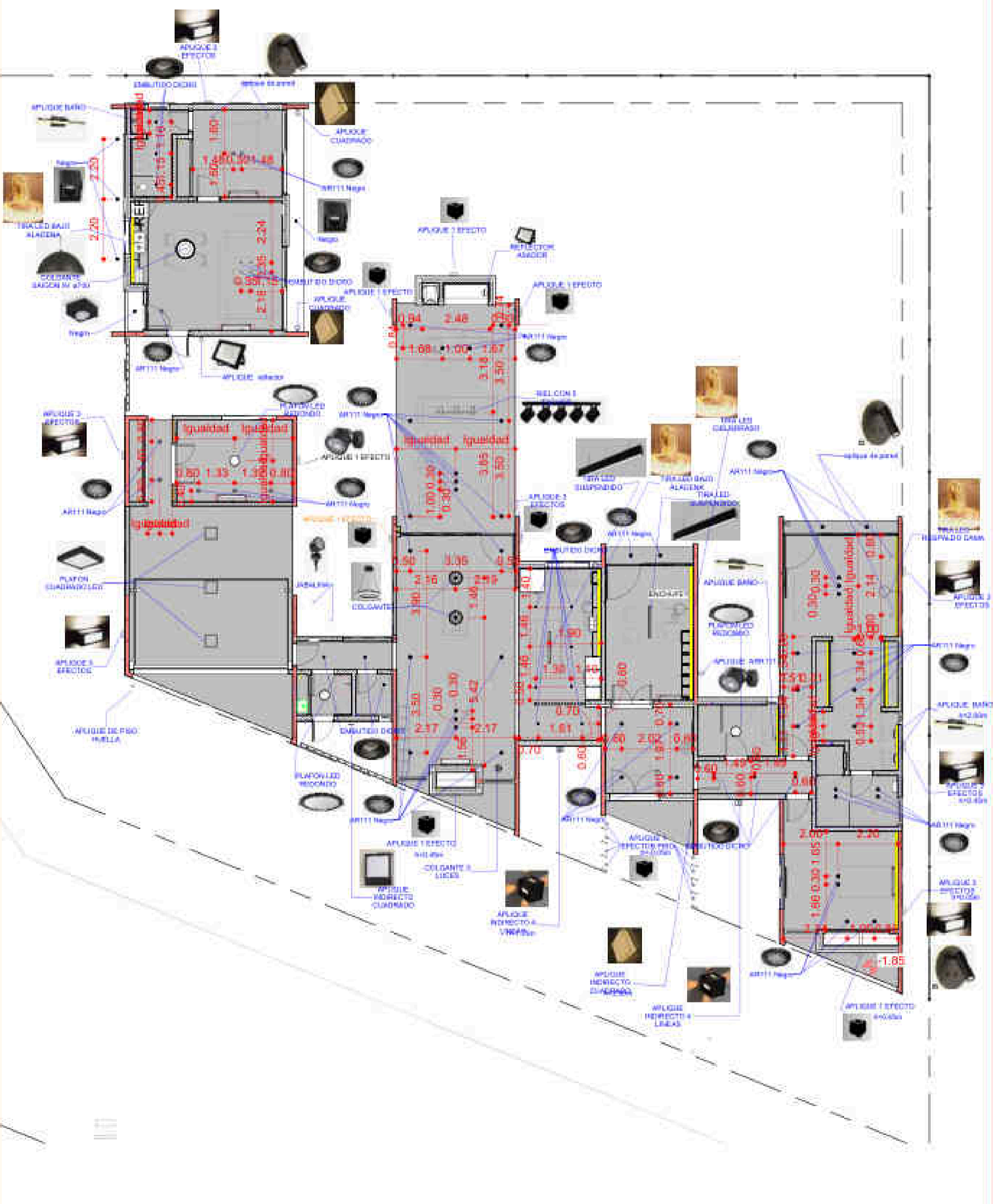

<b>NOTAS</b>

<b>Ceballos Laura</b>
<b>Vivienda Familiar</b>
<small>           Calle Potosí s/n            Barrio Vista Alegre, Ciudad de Guayaquil            Ecuador         </small>
<small>           ARCHIVO: C:\Users\laura\OneDrive\Documents\Archivos de Proyecto\LA VIVIENDA FAMILIAR         </small>

<b>PLANTA DE CIELORRASOS</b>	
Nº Proyecto	52022022
Fecha	28/4/2022
Diseño	Autor
Conjeto	Verificador
<b>A 05</b>	
Escala	1 : 125

Arq. Alejandro POLOP  
 MP 5-7075  
  
 LINEA: 05 74 000  
 Cel: +59 99 128-94194  
 e-mail: alejandro@alepolop.com

LLAVES		
TIPO	CANT.	UBICACIÓN

#### DEPTO

1 PUNTO	1	DEPTO
1 PUNTO +1 COMB.	2	DEPTO
2 PUNTOS	2	DEPTO
3 PUNTOS	2	DEPTO

Total general: 7 7

TOMAS		
TIPO	CANT.	POSICION

Toma AA	1	DEPTO
Toma doble	13	DEPTO
Total general: 14	14	

NOTA: CADA LINEA CORRESPONDE A UNA CAJA ARMADA. CON BASTIDOR Y TAPA HAY QUE CALCULAR LOS MODULOS CIEGOS.

#### Luminarias DEPTO

Tipo	Recuento	POSICION	Imagen
------	----------	----------	--------

#### DEPTO:

APLIQUE reflector	1	DEPTO.	
APLIQUE BAÑO	1	DEPTO.	
APLIQUE cama	2	DEPTO.	
APLIQUE CUADRADO	2	DEPTO.	
APLIQUE CUADRADO ARR11	5	DEPTO.	
AR11 Negro	7	DEPTO.	
COLGANTE SAIGON IN ø700	1	DEPTO.	
EMBUTIDO DICRO	3	DEPTO.	
TIRA LED BAJO ALACENA	1	DEPTO.	

Ceballos Laura

Vivienda Familiar

Calle Fátima 37  
Cerro Alegre - Río de Janeiro  
Brasil  
CEP: 21074-1304

#### COMPUTO DE TECLAS Y ARTEFACTOS DEPTO

Nº Proyecto: 13022022

Fecha: 25/4/2023

Dibujo: Autor

Conjeto: Verificador Escopo

iC 01

ESTUDIO **U8 80**  
Rca. Alejandro POLOP  
MP 1-7676

Del +54 351 50-54756  
e-mail: estudio80@gmail.com

### PLANILLA DE PISOS

UBICACION	TIPO	PORCELANATO	AREA
Casa	PISO BAÑO LAURA	0 - MANHATAN WITHE 1.20X1.20	6.85 m <sup>2</sup>
Casa	PISO BAÑO NOE	0 - MANHATAN WITHE 1.20X1.20	5.67 m <sup>2</sup>
Casa	PISO EXTERIOR - GALERIA/ COCHERA/ INGRESO	0 - CARSO BEIGE 80X1.60	103.08 m <sup>2</sup>
Casa	PISO INTERIOR CASA 1.20x1.20	0 - MANHATAN WITHE 1.20X1.20	146.18 m <sup>2</sup>
Casa	PISO SUM Y PASILLO	0 - TENDENZA ELEGANCE 57x117	17.77 m <sup>2</sup>

### REVESTIMIENTOS

POSICION	TIPO	AREA	PORCELANATO
	REVTO cocina	6.51 m <sup>2</sup>	0 - KLAUKOL
casa	muro con piedra	67.97 m <sup>2</sup>	0 - PIEDRA
casa	Piedra	1.57 m <sup>2</sup>	0 - PIEDRA
casa	REVTO Baño Laura	25.11 m <sup>2</sup>	0 - CARSO BEIGE 80X1.60
casa	REVTO Baño NOE	20.13 m <sup>2</sup>	0 - CARSO BEIGE 80X1.60
casa	REVTO TOIL Y LAVADERO	10.81 m <sup>2</sup>	0 - MANHATAN WITHE 1.20X1.20
Depto	muro con piedra	18.46 m <sup>2</sup>	0 - PIEDRA
Depto	REVTO Baño depto	25.91 m <sup>2</sup>	0 -ANTIGO IVORY 60X120

**NOTA : HAY QUE SUMAR EL 10% DE DESPERDICIO**

**TENDENZA ELEGANCE HAY 18m<sup>2</sup>**

**NO ESTAN INCLUIDO LOS ZOCALOS**

Ceballos Laura

Vivienda Familiar

Dirección: Calle Palermo  
 Cas. 1500 - No. 10000  
 Montevideo, Uruguay  
 Teléfono: (514) 4374-1884 ext.

#### PISOS Y REVESTIMIENTOS

Nº Proyecto: 12022022

Fecha: 26/4/2022

Dibujo: Autor

Conjeto: Verificador

Escopo:

## D 14

**ESTUDIO U880**  
 Arq. Alejandro POLOP  
 MP 1-1676

Cel: +54 981 560-94756  
 e-mail: estudio880@gmail.com

PLANILLA DE PISOS			
UBICACIÓN	TIPO	AREA	PERIM
Casa	PISO PORTOBELLO FILO 120X60	153.03 m <sup>2</sup>	168.04
		153.03 m <sup>2</sup>	168.04
Casa	PISO TERMINACION CARSO BEIGE	120.88 m <sup>2</sup>	137.95
		120.88 m <sup>2</sup>	137.95
Casa	TENDENZA ELEGANCE 55x117	5.67 m <sup>2</sup>	19.72
		5.67 m <sup>2</sup>	19.72

REVESTIMIENTOS		
POSICION	TIPO	AREA
casa	REVTO cocina	4.93 m <sup>2</sup>
		4.93 m <sup>2</sup>
casa	REVTO PORTOBELLO FILO 60X120	35.92 m <sup>2</sup>
		35.92 m <sup>2</sup>
casa	REVTO TENDENZA ELEGANCE	20.13 m <sup>2</sup>
		20.13 m <sup>2</sup>
casa: 24		60.98 m <sup>2</sup>

Ceballos Laura

Vivienda Familiar

Calle Palmar  
Cerro de la Cruz, Rio Colorado  
Barrionuevo, Uruguay  
CARRERA 1474 - 13440000

PISOS

N° Proyecto: 12022022

Fecha: 25/4/2022

Dibujo: Autor

Compro: Verificador

Escopo:

**D 14**

ESTUDIO **U8 80**  
Arq. Alejandro POLOP  
MP 1-1676

Cel: +54 981 960 44756  
e-mail: alejandro.polop@gmail.com

1-Accesorios de tuberías			
Tipo de sistema	Familia	Tamaño	Recuento
Agua caliente doméstica	Llave de paso c/campana	ø25 mm-ø25 mm	6
Agua fría doméstica	canilla 3/4	ø25 mm	3
Agua fría doméstica	Llave de paso c/campana	ø25 mm-ø25 mm	6
Agua fría doméstica	Valvula de Bola (esferica)	ø20 mm-ø20 mm	1
Agua fría doméstica	Valvula de Bola (esferica)	ø25 mm-ø25 mm	12
Agua fría doméstica	Valvula de Bola (esferica)	ø32 mm-ø32 mm	1
Agua fría doméstica	Valvula de Bola (esferica)	ø63 mm-ø63 mm	3
AGUAS GRISES	PPA 5 entradas 40	ø63 mm-ø40 mm-ø40 mm-ø40 mm-ø40 mm-ø40 mm	4
AGUAS GRISES	PPT COCINA entrada 50	ø63 mm-ø50 mm-ø50 mm-ø50 mm	3
AGUAS NEGRAS	CI 60x60	ø110 mm-ø110 mm-ø110 mm-ø110 mm	4
GAS	Valvula de Bola (esferica)	ø32 mm-ø32 mm	4
Sin definir	PPT COCINA entrada 50	ø63 mm-ø50 mm-ø50 mm-ø50 mm	1
<b>Total general</b>			<b>48</b>

1-Tuberías			
Tipo de sistema	Familia y tipo	Tamaño	Σ Longitud
Agua caliente doméstica	Tipos de tubería: Agua caliente	ø20 mm	36.40
Agua caliente doméstica	Tipos de tubería: Agua caliente	ø25 mm	51.64
Agua caliente doméstica	Tipos de tubería: Agua Fria	ø20 mm	0.13
Agua caliente doméstica	Tipos de tubería: Agua Fria	ø25 mm	9.26
Agua caliente doméstica: 99			97.42
Agua fría doméstica	Tipos de tubería: Agua caliente	ø20 mm	0.49
Agua fría doméstica	Tipos de tubería: Agua caliente	ø25 mm	1.15
Agua fría doméstica	Tipos de tubería: Agua Fria	ø20 mm	45.80
Agua fría doméstica	Tipos de tubería: Agua Fria	ø25 mm	140.80
Agua fría doméstica	Tipos de tubería: Agua Fria	ø32 mm	3.69
Agua fría doméstica	Tipos de tubería: Agua Fria	ø63 mm	4.67
Agua fría doméstica: 196			196.60
AGUAS GRISES	Tipos de tubería: Cloaca	ø40 mm	20.46
AGUAS GRISES	Tipos de tubería: Cloaca	ø50 mm	7.52
AGUAS GRISES	Tipos de tubería: Cloaca	ø63 mm	2.84
AGUAS GRISES: 68			30.82
AGUAS NEGRAS	Tipos de tubería: Cloaca	ø63 mm	25.22
AGUAS NEGRAS	Tipos de tubería: Cloaca	ø110 mm	29.83
AGUAS NEGRAS: 46			55.06
GAS	Tipos de tubería: Gas fusión	ø20 mm	20.84
GAS	Tipos de tubería: Gas fusión	ø25 mm	7.10
GAS	Tipos de tubería: Gas fusión	ø32 mm	4.26
GAS	Tipos de tubería: Gas fusión	ø40 mm	31.21
GAS: 24			63.41
PLUVIALES	Tipos de tubería: Pluviales	ø110 mm	111.61
PLUVIALES: 21			111.61
Ventilación	Tipos de tubería: Agua Fria	ø90 mm	3.97
Ventilación: 1			3.97
<b>Total general</b>			<b>558.89</b>

<b>NOTAS</b>	<b>Ceballos Laura</b>	<b>material de instalaciones</b>	
	<b>Vivienda Familiar</b>	Nº Proyecto	52022022
	<small>Diseño: Luis Pineda s.c. Beto Viquez - Ruy Cabezas Ceballos</small>	Fecha	28/4/2022
	<small>ARCHIVO: C:\Users\luis.pineda\Documents\2022\04-28\04-28\04-28\LA VIVIENDA FAMILIAR</small>	Diseño	Autor
		Compro	Verificador
		Escala	<b>IS 05</b>

Arq. Alejandro POLOP  
 MP 1-7075  
  
 Cel. +54 331 138-91196  
 e-mail: alejandro@alepolop.com

2-Uniones de tubería				
Tipo de sistema	Tipo	Comentarios	Tamaño	Recuento
Agua caliente doméstica	90° codo		ø20 mm-ø20 mm	33
Agua caliente doméstica	90° codo		ø25 mm-ø25 mm	30
Agua caliente doméstica	Norma		ø25 mm-ø20 mm	2
Agua caliente doméstica	Reducción		ø25 mm-ø20 mm	10
Agua caliente doméstica	Tee:		ø20 mm-ø20 mm-ø20 mm	6
Agua caliente doméstica	Tee:		ø25 mm-ø25 mm-ø25 mm	8
Agua fría doméstica	90° codo		ø20 mm-ø20 mm	40
Agua fría doméstica	90° codo		ø25 mm-ø25 mm	58
Agua fría doméstica	90° codo		ø32 mm-ø32 mm	4
Agua fría doméstica	90° codo		ø63 mm-ø63 mm	5
Agua fría doméstica	Norma		ø25 mm-ø20 mm	1
Agua fría doméstica	Norma		ø63 mm-ø25 mm	6
Agua fría doméstica	Norma		ø63 mm-ø32 mm	1
Agua fría doméstica	Reducción		ø25 mm-ø20 mm	12
Agua fría doméstica	Reducción		ø63 mm-ø25 mm	5
Agua fría doméstica	Standard		ø63 mm	1
Agua fría doméstica	Tee		ø20 mm-ø20 mm-ø20 mm	11
Agua fría doméstica	Tee		ø25 mm-ø25 mm-ø25 mm	11
Agua fría doméstica	Tee:		ø63 mm-ø63 mm-ø63 mm	12
AGUAS GRISES	Codo	45°	ø40 mm-ø40 mm	11
AGUAS GRISES	Codo	90°	ø40 mm-ø40 mm	18
AGUAS GRISES	Codo		ø50 mm-ø50 mm	1
AGUAS GRISES	Codo	45°	ø50 mm-ø50 mm	1
AGUAS GRISES	Codo	90°	ø50 mm-ø50 mm	9
AGUAS GRISES	Codo		ø63 mm-ø63 mm	2
AGUAS GRISES	Ramal Y		ø40 mm-ø40 mm-ø40 mm	1
AGUAS NEGRAS	Codo		ø63 mm-ø63 mm	4
AGUAS NEGRAS	Codo	45°	ø63 mm-ø63 mm	5
AGUAS NEGRAS	Codo		ø110 mm-ø110 mm	2
AGUAS NEGRAS	Codo	45°	ø110 mm-ø110 mm	9
AGUAS NEGRAS	Codo	90°	ø110 mm-ø110 mm	5
AGUAS NEGRAS	Ramal Y		ø63 mm-ø63 mm-ø63 mm	1
AGUAS NEGRAS	Ramal Y		ø110 mm-ø110 mm-ø63 mm	5
AGUAS NEGRAS	Reducción		ø110 mm-ø63 mm	2
GAS	90° codo		ø20 mm-ø20 mm	9
GAS	90° codo		ø25 mm-ø25 mm	1
GAS	90° codo		ø32 mm-ø32 mm	2
GAS	90° codo		ø40 mm-ø40 mm	1
GAS	Norma		ø32 mm-ø20 mm	4
GAS	Norma		ø40 mm-ø20 mm	2
GAS	Norma		ø40 mm-ø25 mm	1
GAS	Norma		ø40 mm-ø32 mm	1
GAS	Reducción		ø25 mm-ø20 mm	1
GAS	Reducción		ø32 mm-ø20 mm	2
GAS	Tee:		ø20 mm-ø20 mm-ø20 mm	1
GAS	Tee:		ø40 mm-ø40 mm-ø40 mm	3
PLUVIALES	Codo	45°	ø110 mm-ø110 mm	2
PLUVIALES	Codo	90°	ø110 mm-ø110 mm	9
PLUVIALES	ramal Y		ø110 mm-ø110 mm-ø110 mm	1
<b>Total general</b>				<b>372</b>

## NOTAS

Ceballos Laura

Vivienda Familiar

Calle Potosí s/n.  
 Dirección: Barrio Viento - Rio Colorado  
 Ciudad

ARCHIVO: C:\Users\laura\OneDrive\Documents\2022\2022\06-16\2022\LA VIVIENDA.FAM.rvt

## uniones de instalaciones

Nº Proyecto: 12022022

Fecha: 28/4/2022

Diseño: Autor

Compro: Verificador

Escala:

**IS 06**Arq. Alejandro POLOP  
M.P. 1.7075

TEL: 051 984 444 000

CEL: +54 333 138-947146  
e-mail: alejandro.polo@netmail.com

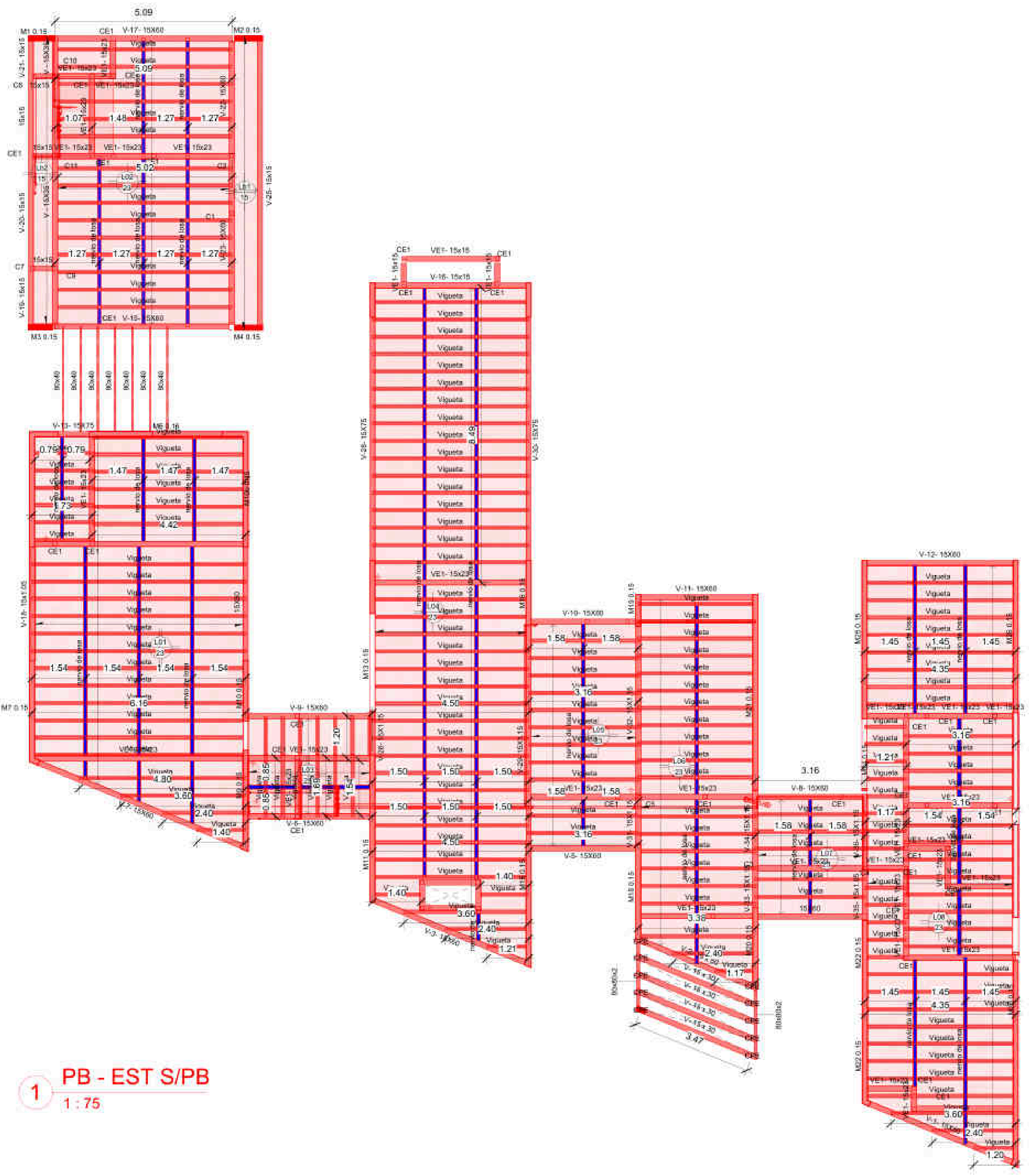

**1** PB - EST S/PB  
1:75

<b>NOTAS</b>

<b>Ceballos Laura</b>
<b>Vivienda Familiar</b>
<small>Diseno: Luis Rodriguez</small>
<small>Calculo: Luis Rodriguez</small>
<small>Verificacion: Luis Rodriguez</small>
<small>Fecha: 20/04/2022</small>
<small>Proyecto: Vivienda Familiar</small>

<b>Estructura s/PB</b>	
Nº Proyecto	10022022
Fecha	20/04/2022
Dibujo	Autor
Codigo	Verificador
<b>H01</b>	
Escala 1:75	

Arq. Alejandra POLON  
Mº 1.º 7.º 75



TEL: 0054 981 186 54778  
www.polinarquitectura.com

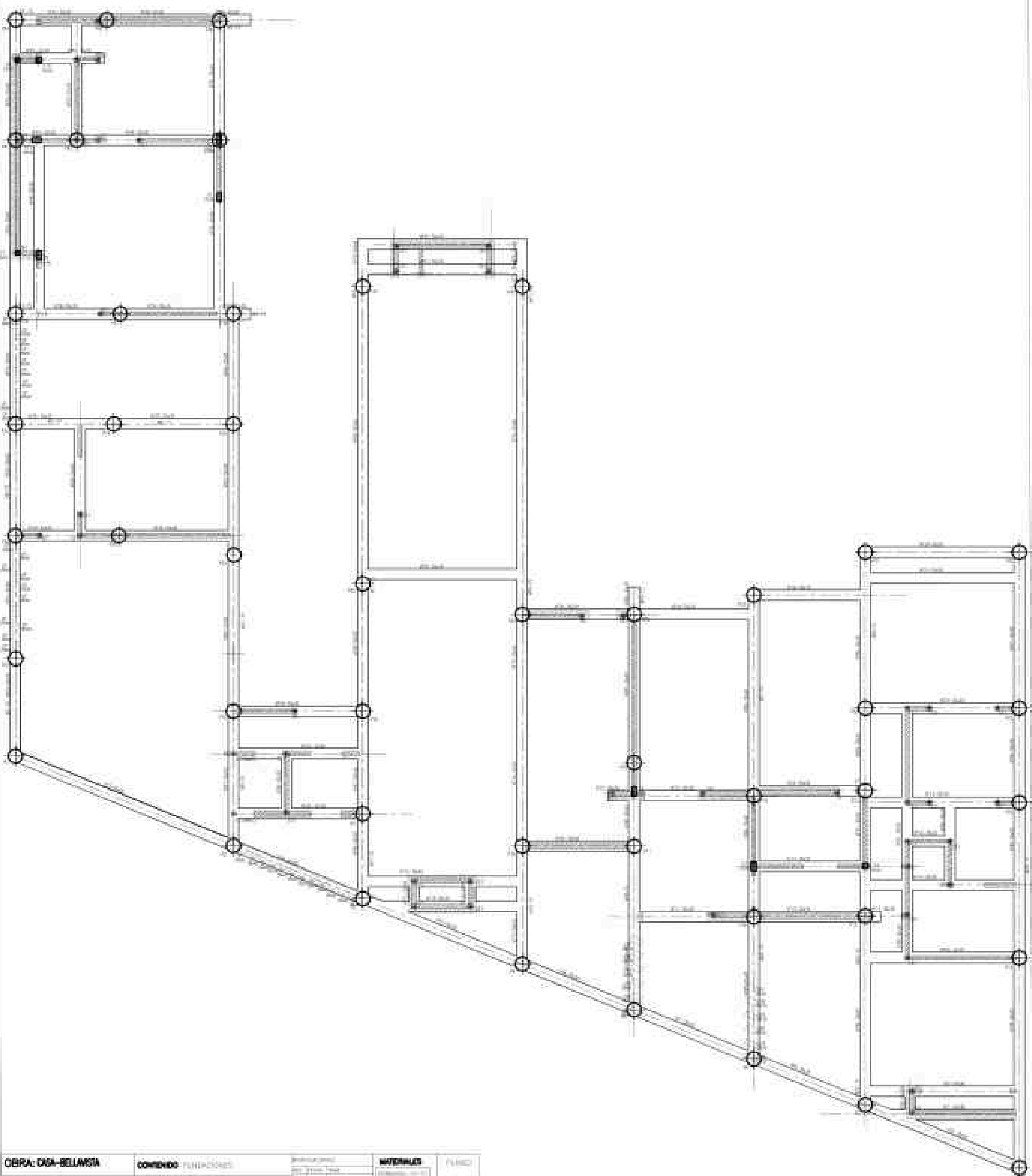

OBRA: CASA-BELMISA	CONTENIDO: FUNDACIONES	AUTOR: [ ]	MATERIALS	PLANO:
UBICACION:	ESTRUCTURA	[ ]	[ ]	577-01

**CALCULO DE LOSAS CON VIGAS**

COPESOL LADRILLO ESP. 10CM		LOSA VIGAS TEMPO (T)		CANTIDAD		SERIE ADOPTADA		COMENTARIO
Nº	Long. (m)	Alc. (m)	Area (m²)	Vol. (m³)	Area (m²)	Vol. (m³)	Series	Observ.
L01	3.15	0.20	0.63	0.126	2.340	0.468	serie a1 (2.10 x 3.40)	0.12
L02	3.30	0.20	0.66	0.132	2.820	0.564	serie a2 (3.00 x 4.20)	0.10
L03	3.80	0.20	0.76	0.152	1.260	0.252	serie a1 (2.10 x 3.40)	0.11
L04	4.5	0.20	0.90	0.180	1.772	0.354	serie a1 (2.10 x 3.40)	0.16
L05	3.15	0.20	0.63	0.126	1.000	0.200	serie a1 (2.10 x 3.40)	0.13
L06	3.30	0.20	0.66	0.132	1.200	0.240	serie a2 (3.00 x 4.20)	0.17
L07	3.15	0.20	0.63	0.126	1.000	0.200	serie a1 (2.10 x 3.40)	0.12
L08	4.5	0.20	0.90	0.180	1.772	0.354	serie a1 (2.10 x 3.40)	0.16
L09	1.17	0.20	0.234	0.0468	0.010	serie a1 (2.10 x 3.40)	0.18	

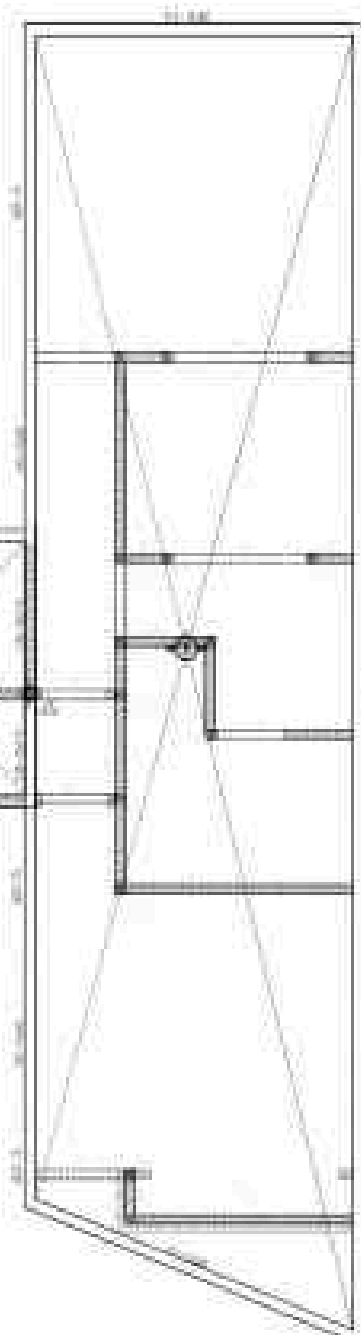
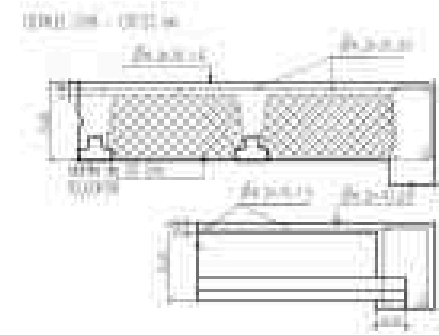
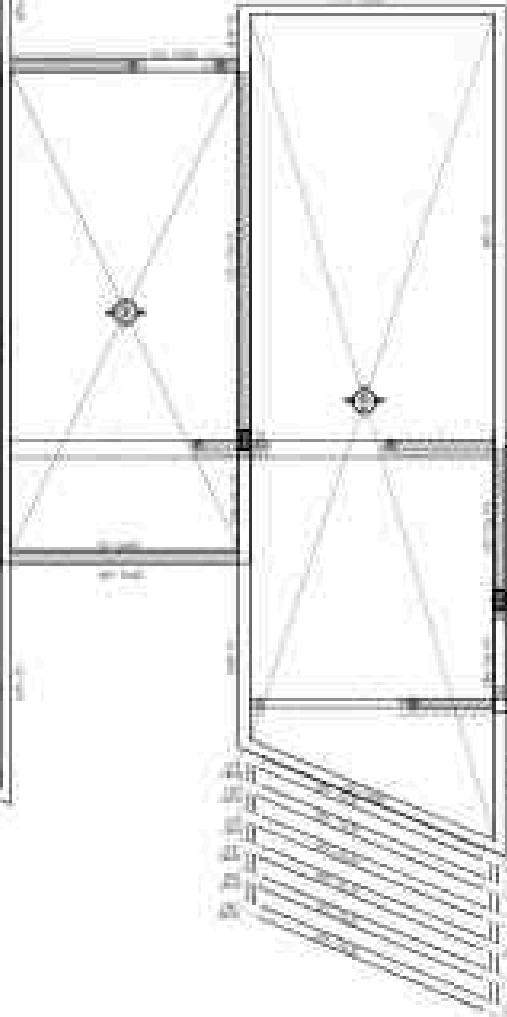
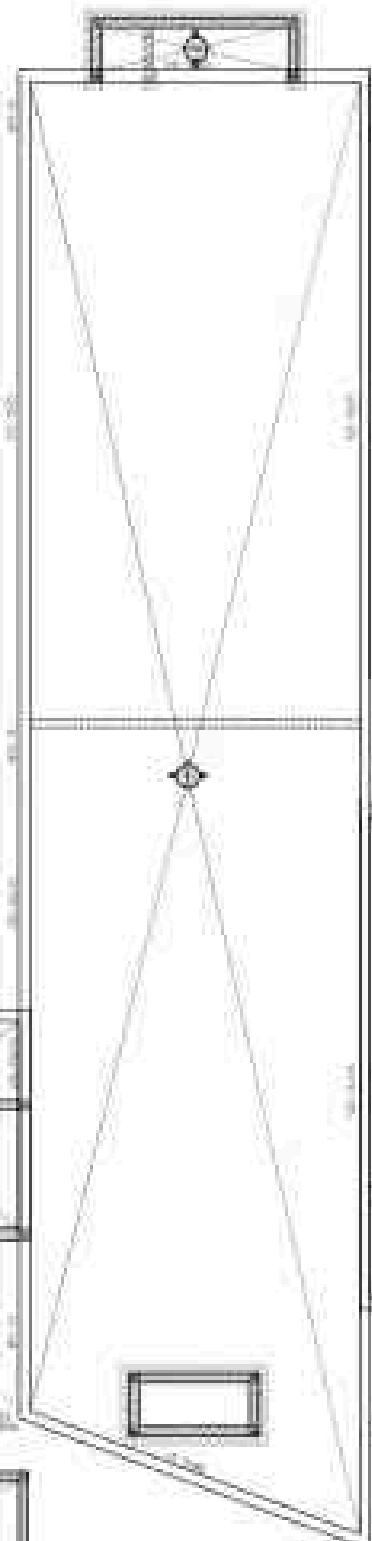
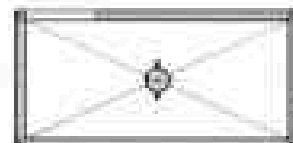
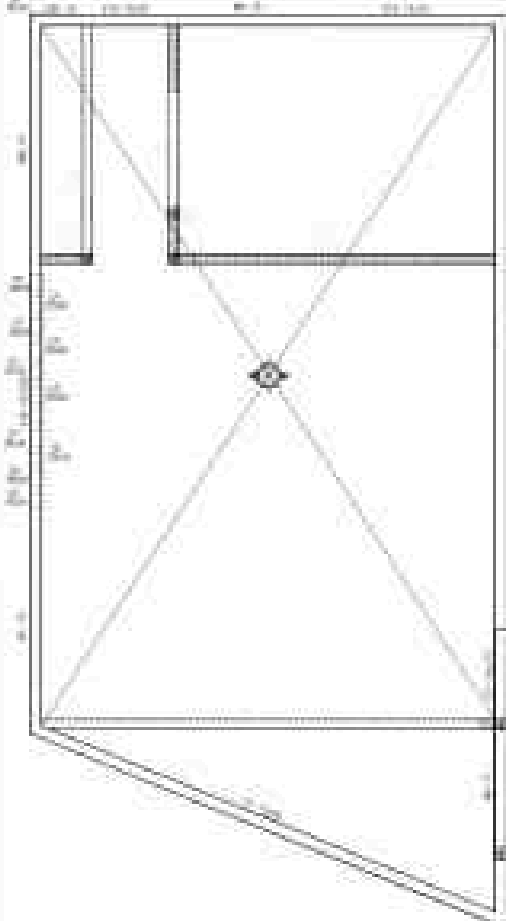
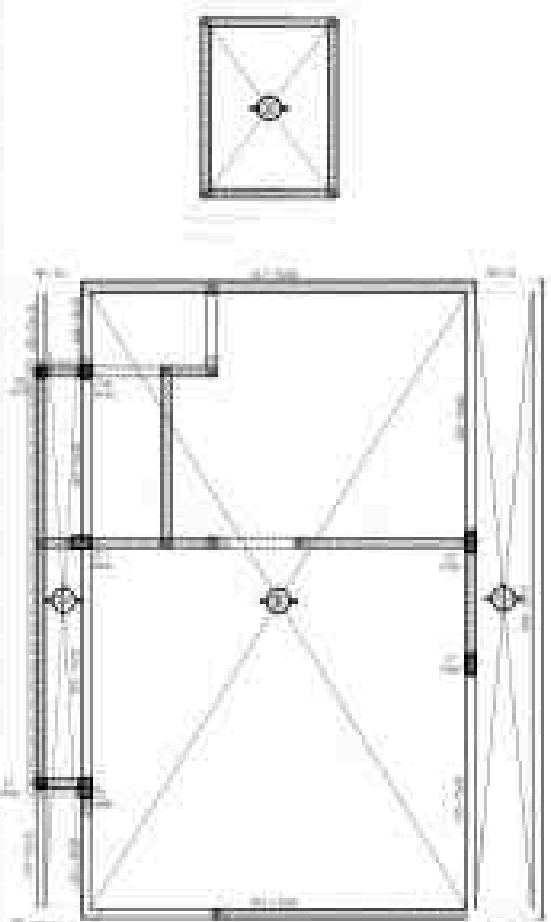

# ESQUEMA DE POZOS

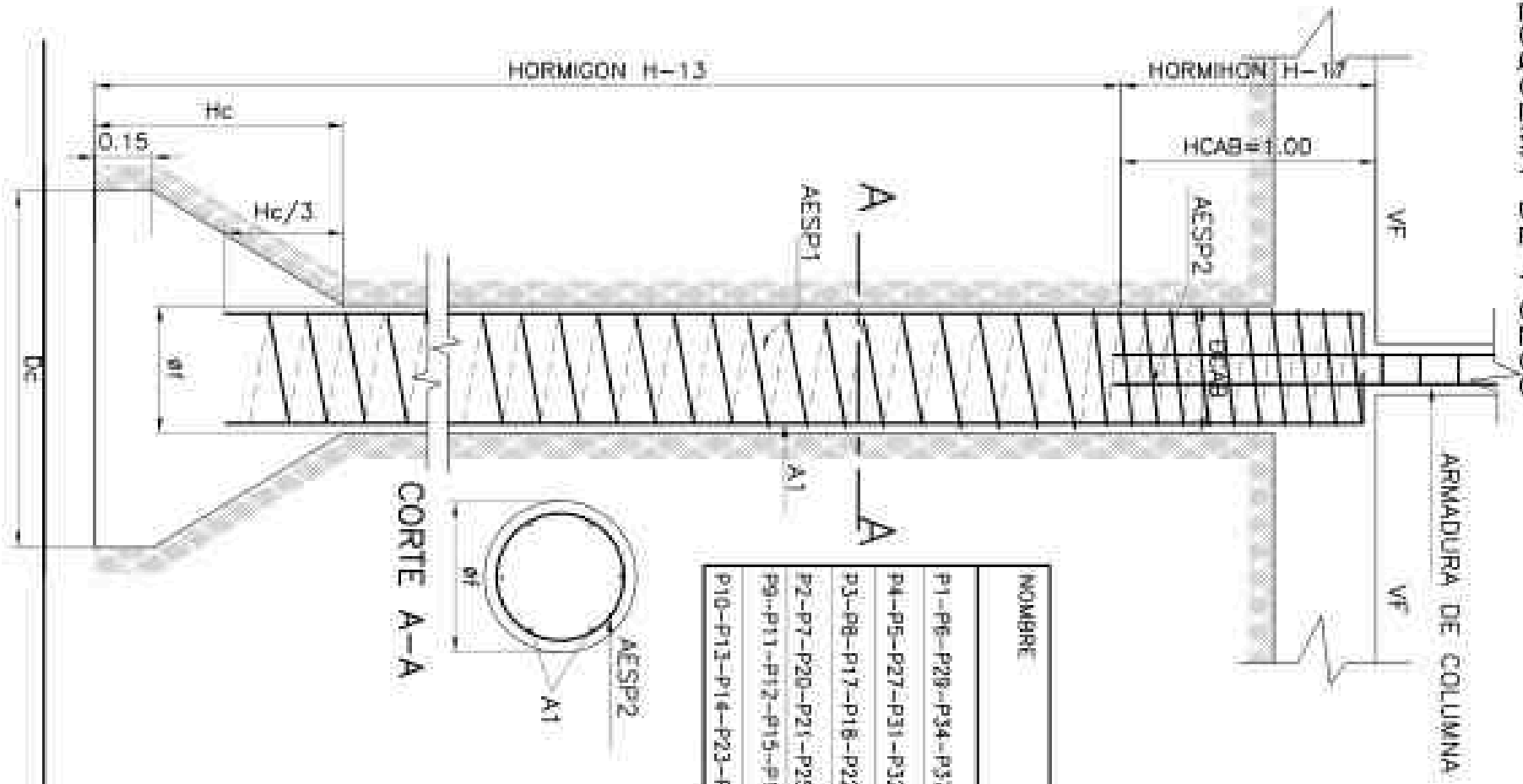

## PLANILLA DE POZOS DE FUNDACION

NOMBRE	Dc [m]	Ø1 [m]	Hc [m]	ARMADURA			CARGA [m]	L [m]
				A1	AESP2	AESP1		
P1-P6-P28-P34-P37-P46	0.50	0.50	0.30	8#10	8#C/0.1	8#C/0.20	8	
P4-P5-P27-P31-P32-P33-P35-P44-P45	0.70	0.50	0.40	8#10	8#C/0.1	8#C/0.20	12	
P3-P8-P17-P18-P22-P36-P38	0.80	0.50	0.45	8#10	8#C/0.1	8#C/0.20	18	
P2-P7-P20-P21-P25-P28-P30-P39-P40-P41-P42	0.90	0.60	0.45	8#10	8#C/0.1	8#C/0.20	18	
P9-P11-P12-P15-P16-P19-P26-P43	1.00	0.60	0.55	8#10	8#C/0.1	8#C/0.20	24	
P10-P13-P14-P23-P24	1.10	0.60	0.75	8#10	8#C/0.1	8#C/0.20	32	

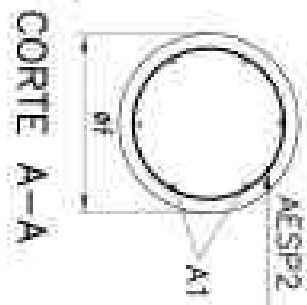

COTA DE FUNDAACION ENTRE-4.00 Y 7.40mts SOBRE NF DE SUELO  
 RESPECTO DE TERRENO NATURAL.  
 MATERIAL: ARMONG CON GRASA Y TRAZOS DE ROCA METEORADA Y FRESCA  
 TENSION ADMISIBLE DE PUNTA: 15 kg/cm<sup>2</sup>  
 TENSION ADMISIBLE DE FROCCION: 0.15 kg/cm<sup>2</sup> a partir de 4 mts  
 NIVEL REPARTO: NO SE DETIENE

**NOTA**  
 La conduccion tecnica deberra llegar al material especificado en el estudio de suelo, pudiendo de esta forma variar la cota de fundacion con respecto al suelo natural.  
 La conduccion tecnica deberra garantizar que el fondo del pozo se encuentre limpio, es decir libre de material suelto. Si la excavacion se realiza a maquina, deberra un operario introducirse en el pozo y extraer todo el material suelto que se encuentre en la cota de apoyo.  
 La conduccion tecnica deberra asegurar que la campana se introduzca 0.20 a 0.30 mts en el manto de apoyo.  
 Todos los elementos enterrados deberran tener recubrimiento minimo al estribo de 3 cm.

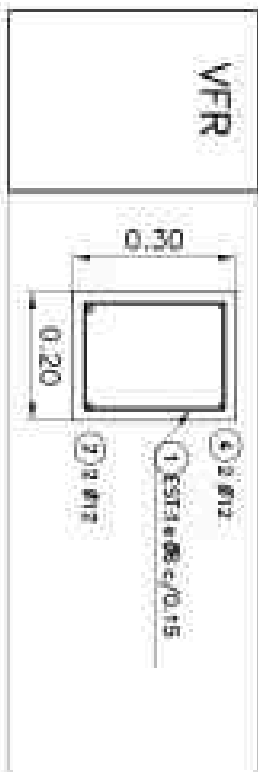

**NOTA**  
 Todos los elementos enterrados deberran tener recubrimiento minimo al estribo de 4 cm.

OBRA: CASA-BELLAVISTA	CONTENIDO DET. POZOS DE FUNDACION			MODIFICACIONES			MATERIALES	PLANO:
UBICACION:	ESC: 1:25	FECHA: 17/04/23	ARCHIVO: ESTRUCTURA	REV	FECHA	TEMA	HORMIGON: H-13/17 ACERO: ADN-420	EH-04

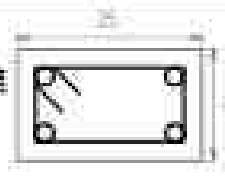
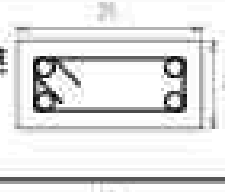
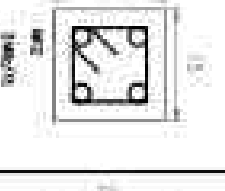
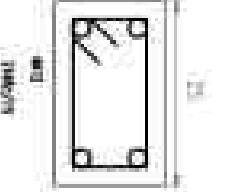
C1=03-C5 09	C2	C4=06-C7 C10	C11
			

fundacion

### NOTA DE ARMADO PARA VIGAS DE ENC.

Densificar estribos en los 60 cm extremos de las vigas.  
 La separación máxima de estribos en la zona densificada será 0.10 mts.  
 Las vigas deben ser estribadas en la altura de las columnas.  
 Los empalmes se realizarán fuera de los nudos.  
 No empalmar más del 50% de las barras en la misma sección.  
 Las vigas de encadenado se inclinan dentro del espesor de la losa.  
 Los armaduros longitudinales deberán terminar doblados en ángulos de 90 grados con una longitud de 20 cm.  
 Recubrimiento mínimo 1.5 cm al estribo.

### NOTA DE ARMADO PARA COLUMNAS

Empalmar hierros en el tercio central.  
 No empalmar más del 50% de las barras en la misma sección.  
 Densificar estribos en los 60 cm extremos de las columnas.  
 La separación máxima de estribos en la zona densificada será 0.10 mts.  
 Las columnas deben ser estribadas en la altura de las vigas.  
 Longitud de empalme 60 diámetros.  
 Recubrimiento mínimo 1.5 cm al estribo.  
 Los armaduros longitudinales deberán terminar doblados en ángulos de 90 grados con una longitud de 20 cm.

### NOTA

1e SIGNIFICA ESTRIBO DE DOS RAMAS  
 1e+1r SIGNIFICA ESTRIBO DE TRES RAMAS  
 2e SIGNIFICA ESTRIBO DE CUATRO RAMAS



OBRA: CASA-BELLAVISTA

CONTENIDO DET DE COL

MODIFICACIONES

MATERIALES

PLANO:

UBICACION:

ESC: 1 : 1 0  
 FECHA: 24/04/23  
 ARCHIVO:

ESTRUCTURA

REV FECHA TEMA

HORMIGON: H-17  
 ACERO: ADN-420

EH-05

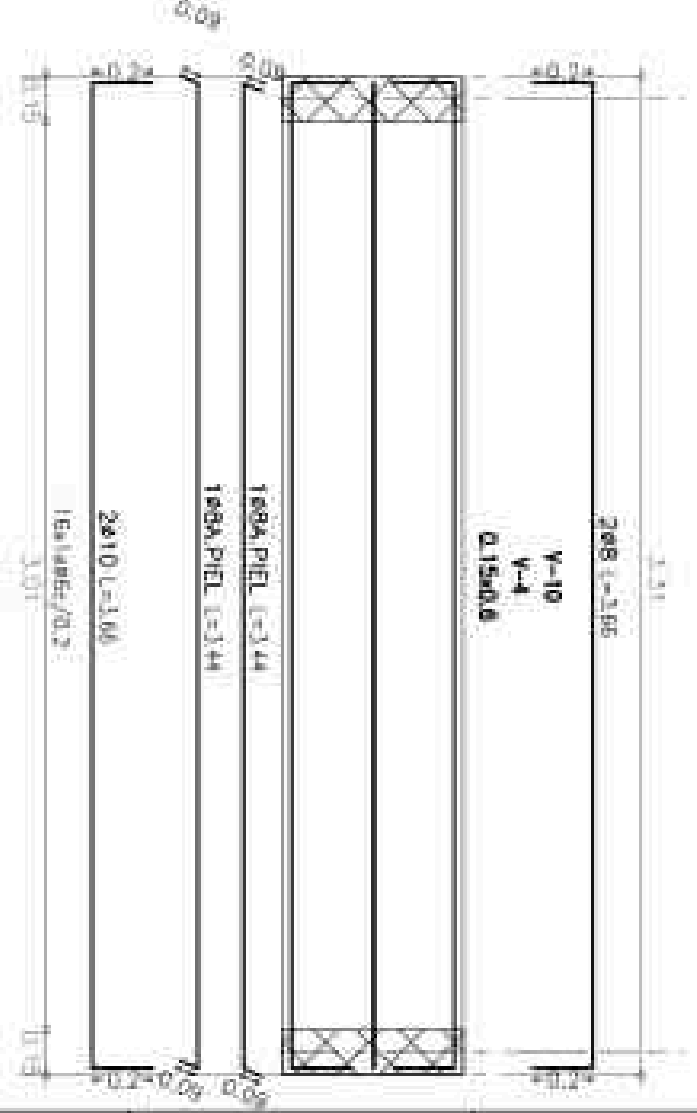
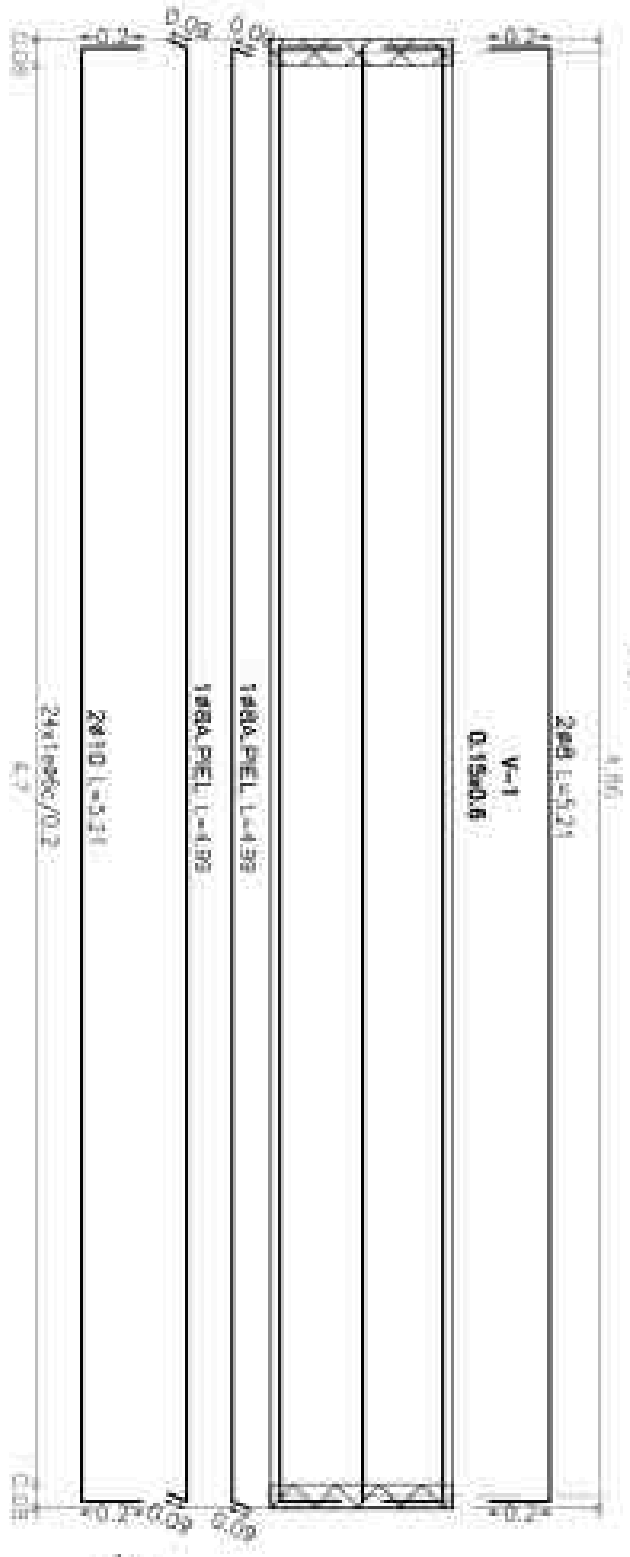
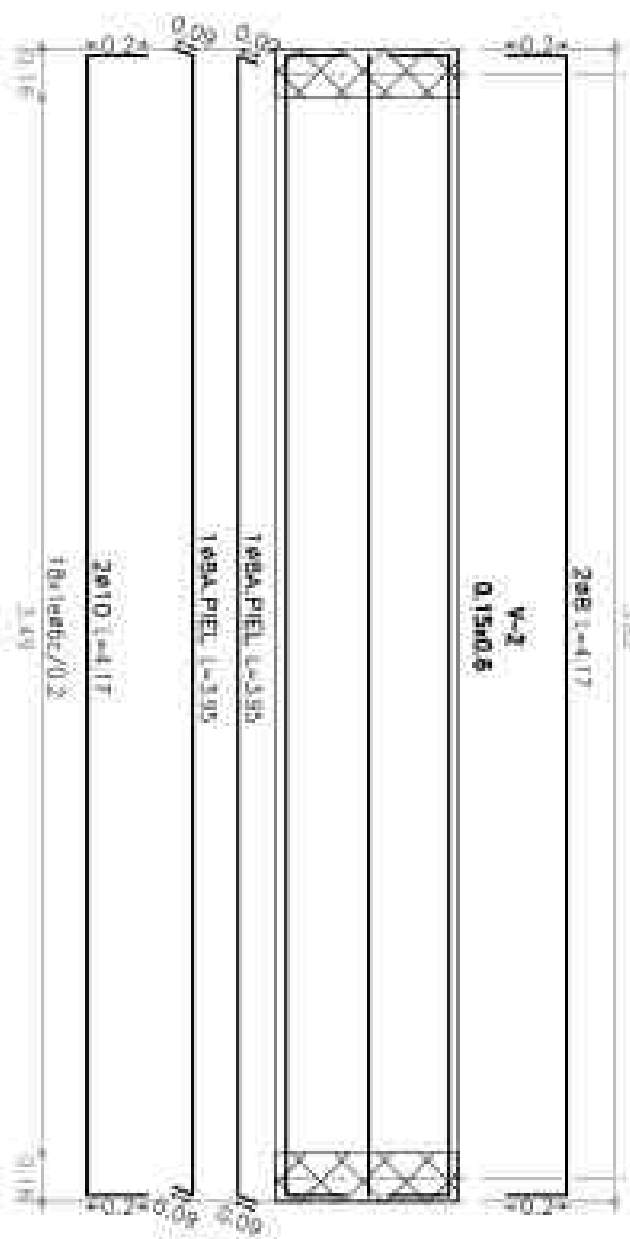

OBRA: CASA-BELLAVISTA  
 UBICACION:

CONTENIDO DET VIGAS-S/PB  
 ESC: 1:25  
 FECHA: 10/03/23  
 ARCHIVO: ESTRUCTURA

MODIFICACIONES		
REV.	FECHA	TEMA

MATERIALES  
 HORMIGON: H-17  
 ACERO: ADN-420

PLANO:  
 EH-06

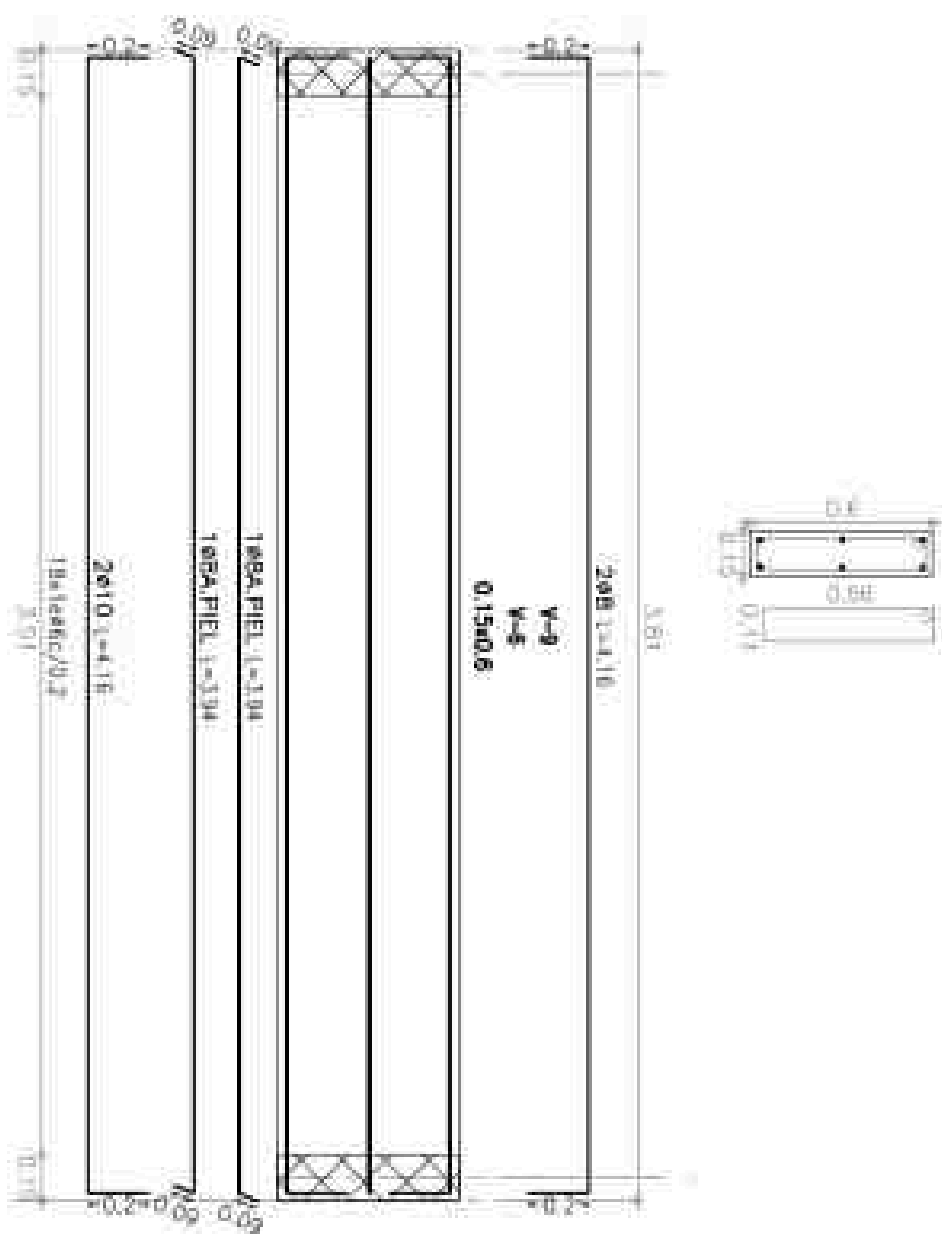
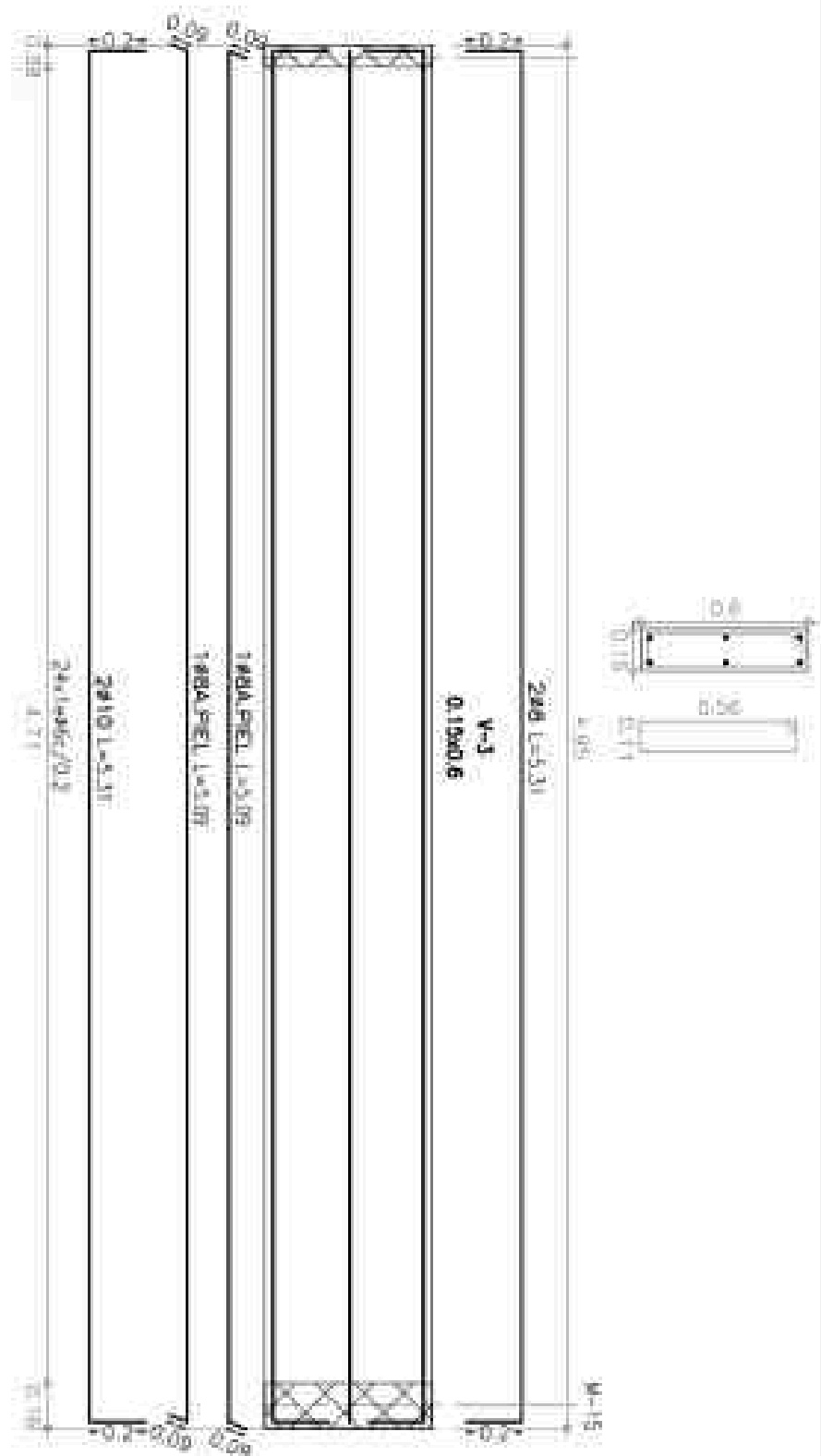
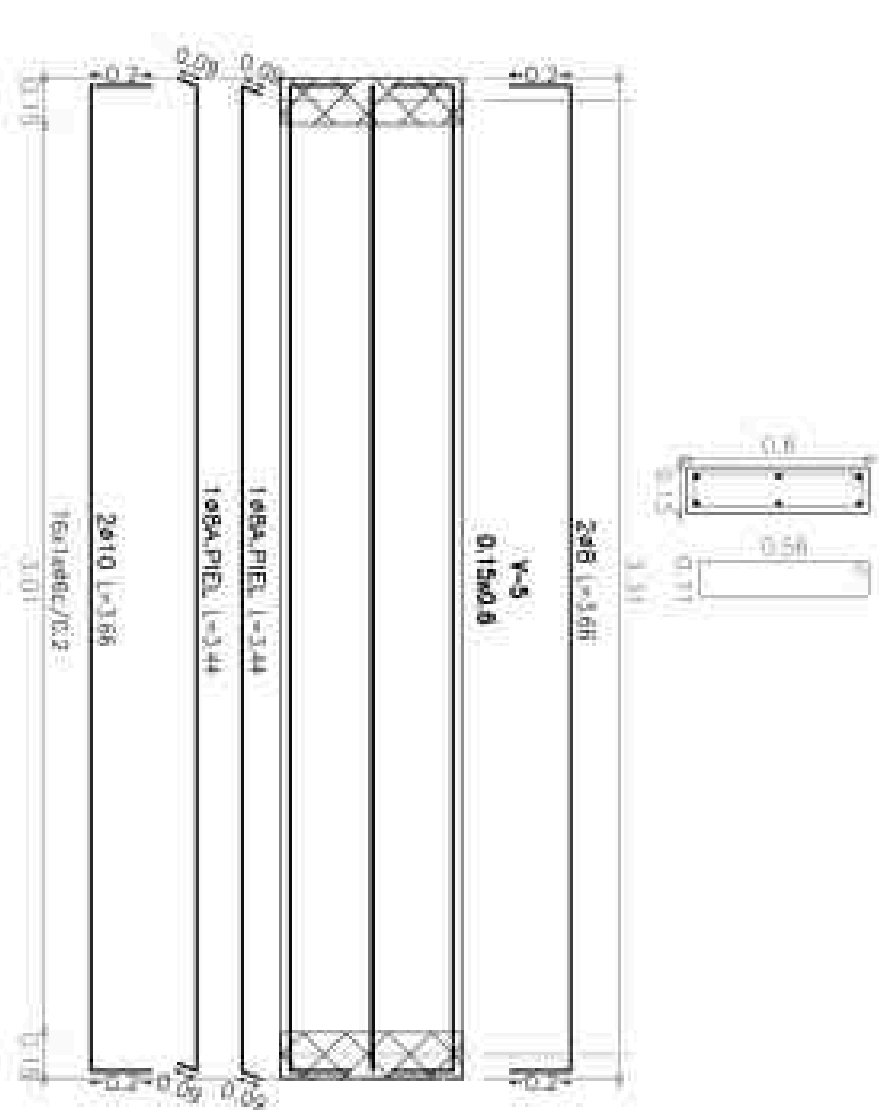

OBRA: CASA-BELLAVISTA

CONTENIDO DET VIGAS-S/PB

MODIFICACIONES

MATERIALES

PLANO:

UBICACION:

ESC:  
1:25

FECHA:  
10/03/23

ARCHIVO:

ESTRUCTURA

REV. FECHA. TEMA

HORMIGON: H-17  
ACERO: ADN-420

EH-07

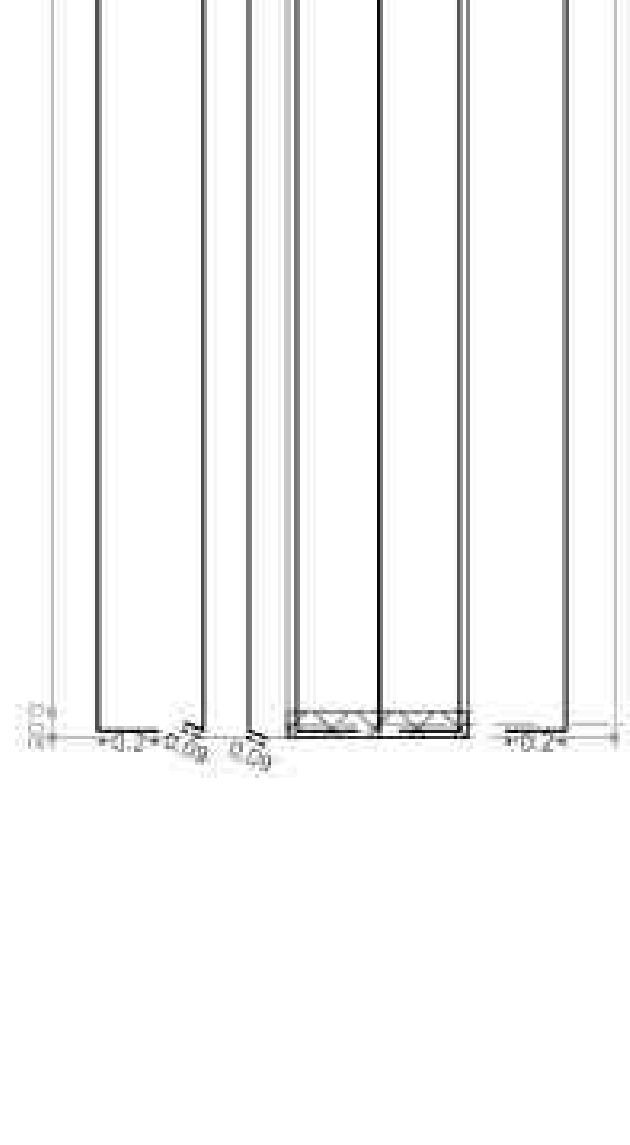
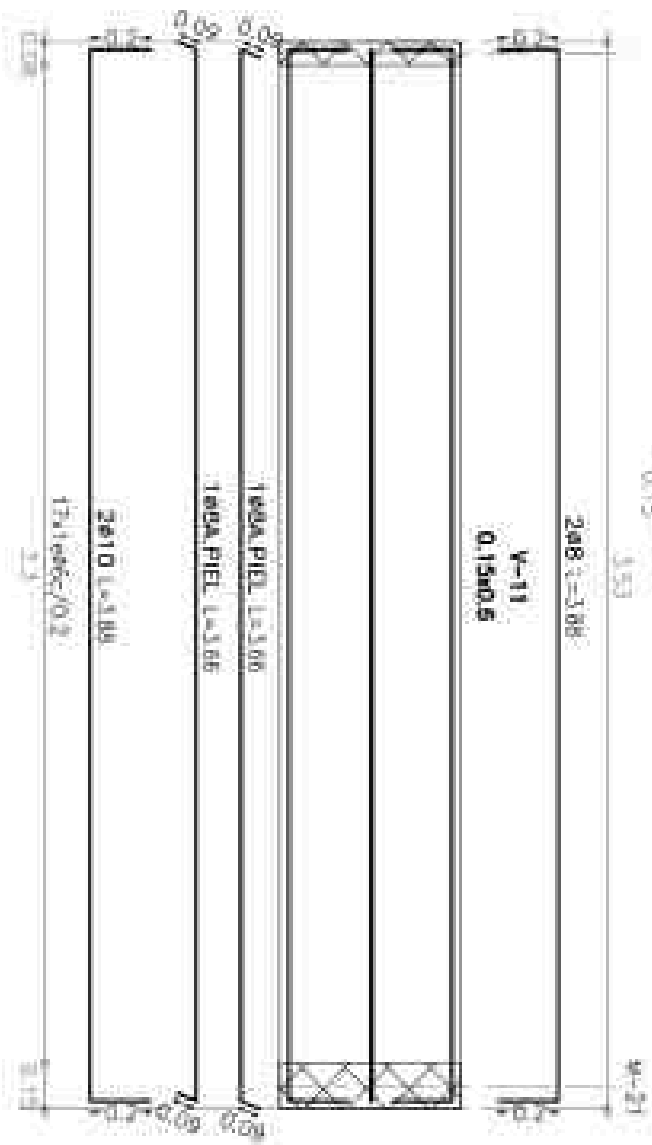
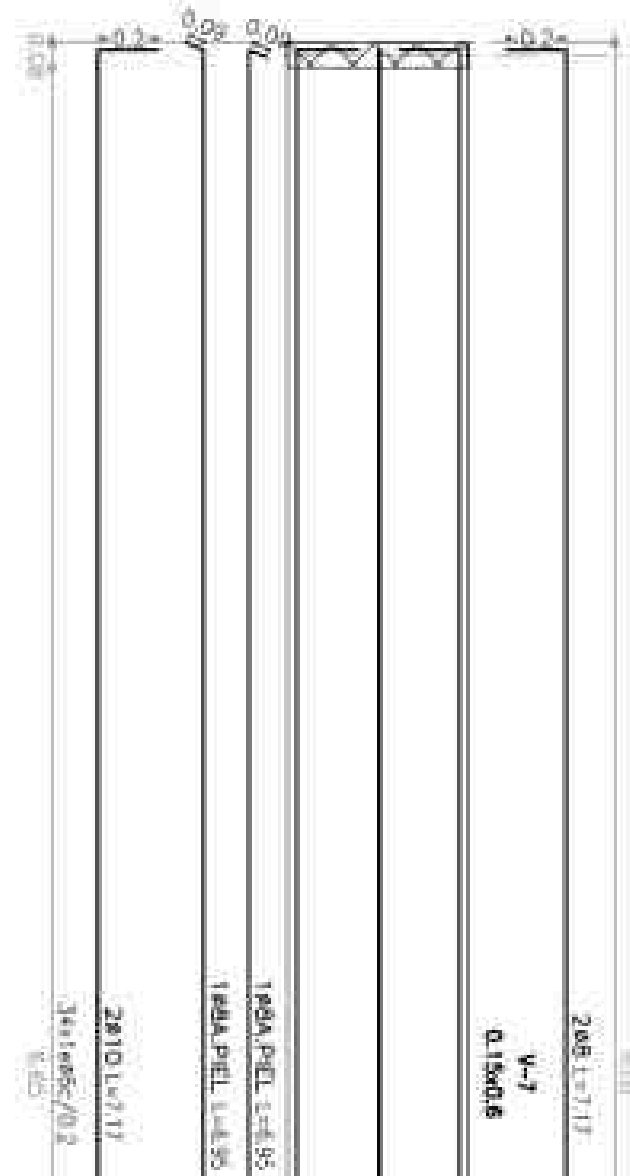
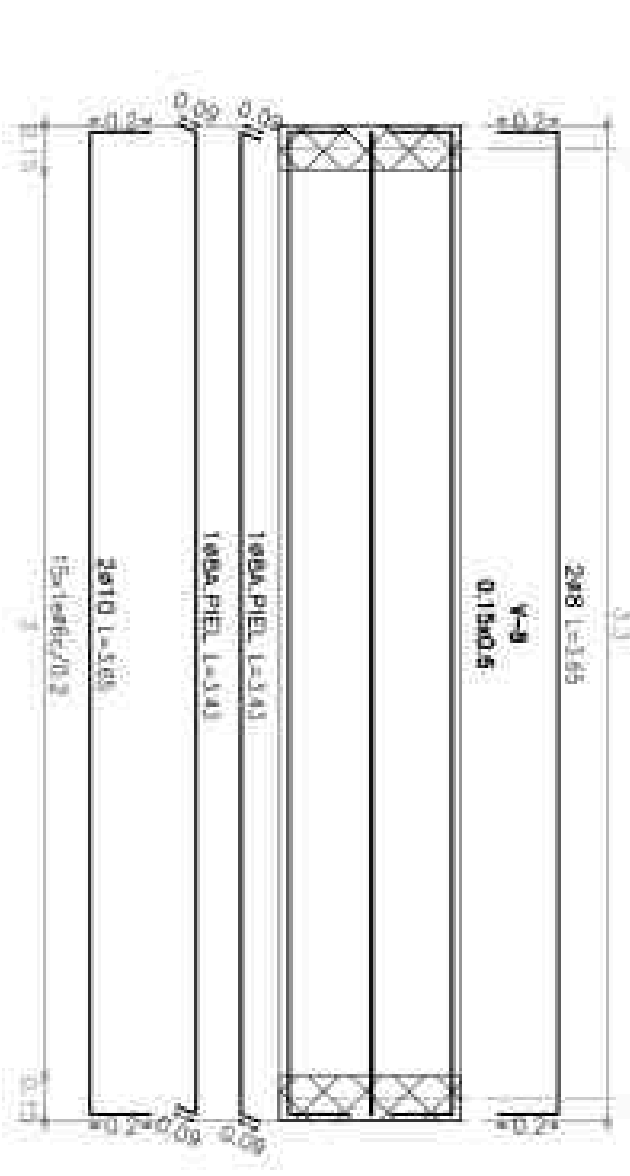

OBRA: CASA-BELLAVISTA	CONTENIDO DET VIGAS-S/PB			MODIFICACIONES			MATERIALES	PLANO:
				REV.	FECHA	TEMA		
UBICACION:	ESC: 1:25	FECHA: 10/03/23	ARCHIVO:	ESTRUCTURA				

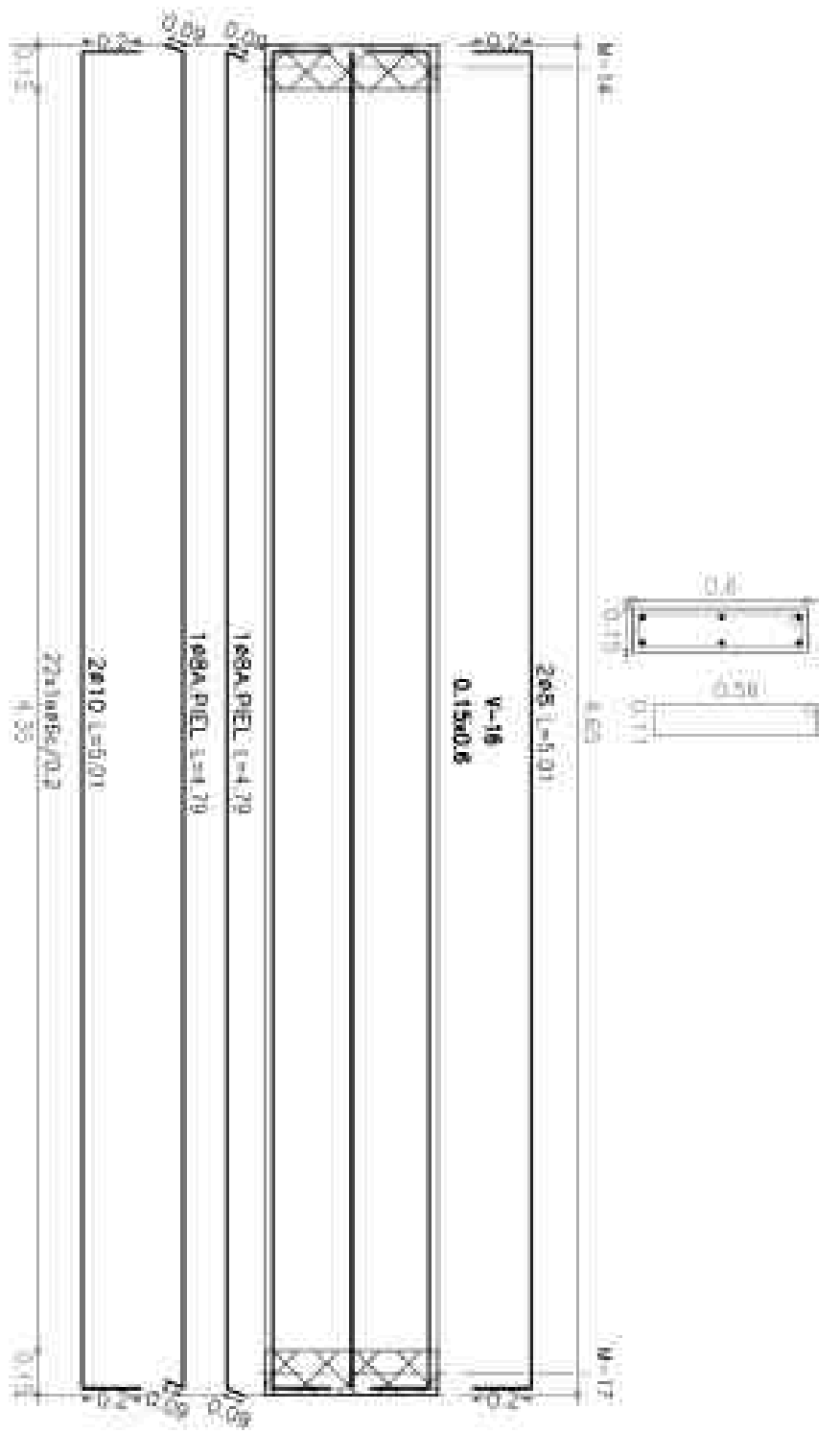
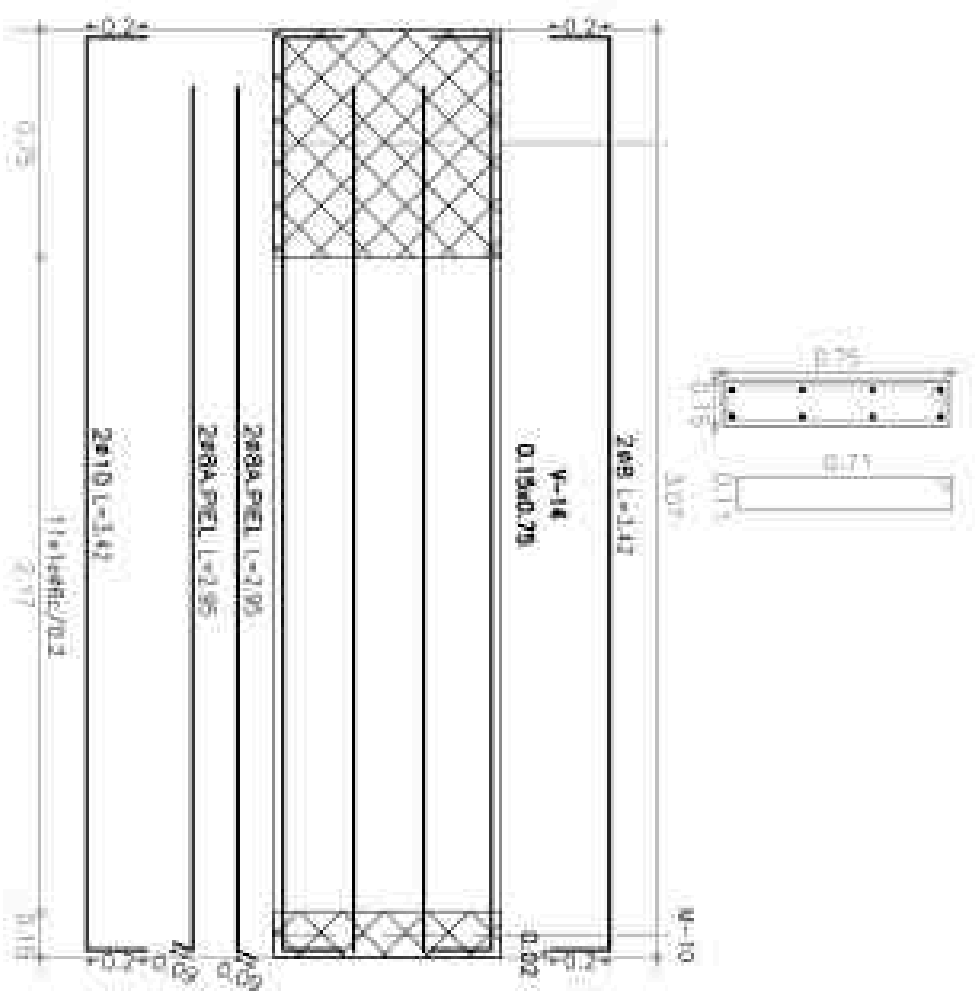
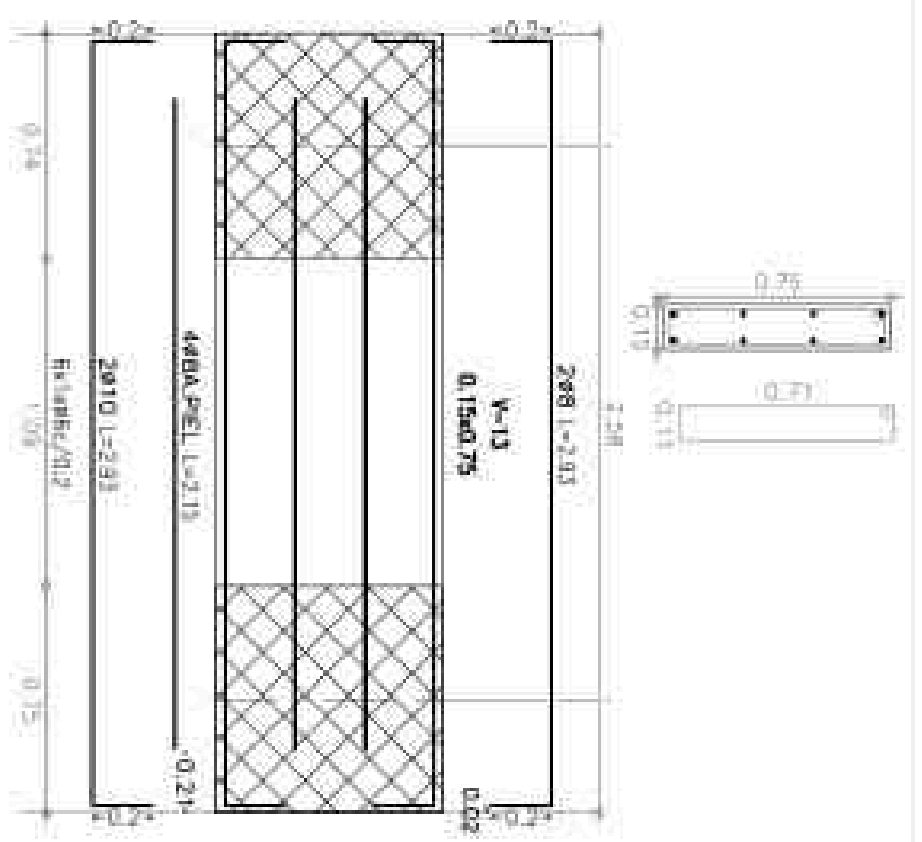
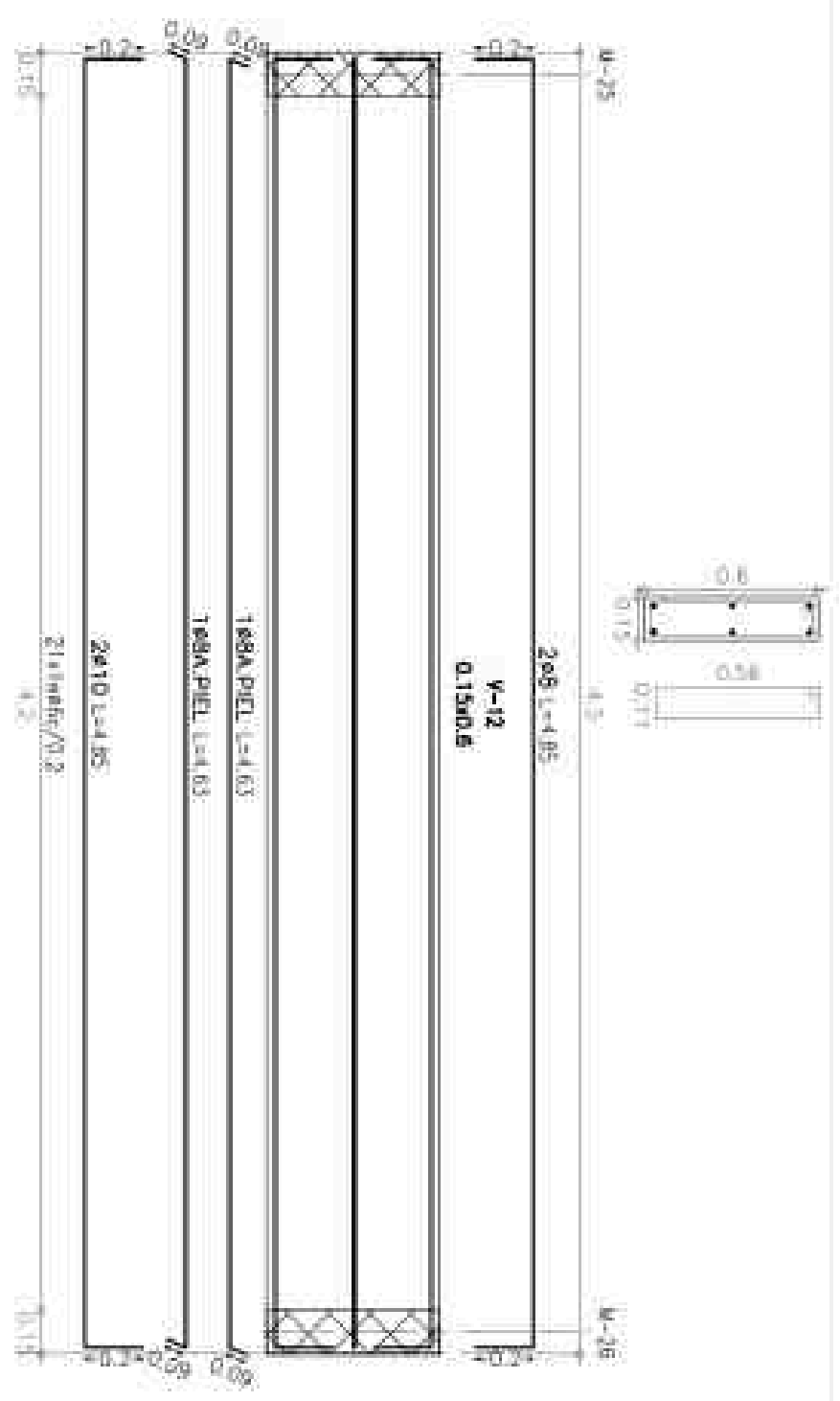

OBRA: CASA-BELLAVISTA	CONTENIDO DET VIGAS-S/PB			MODIFICACIONES			MATERIALES HORMIGON: H-17 ACERO: ADN-420	PLANO: EH-09
	UBICACION:	ESC: 1:25	FECHA: 10/03/23	ARCHIVO:	ESTRUCTURA	REV.		

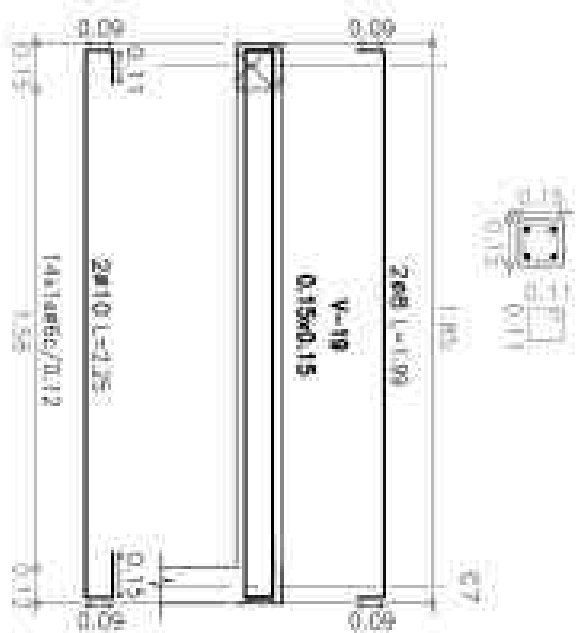
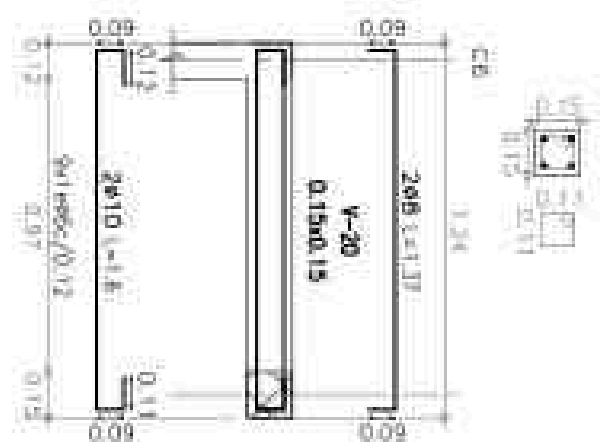
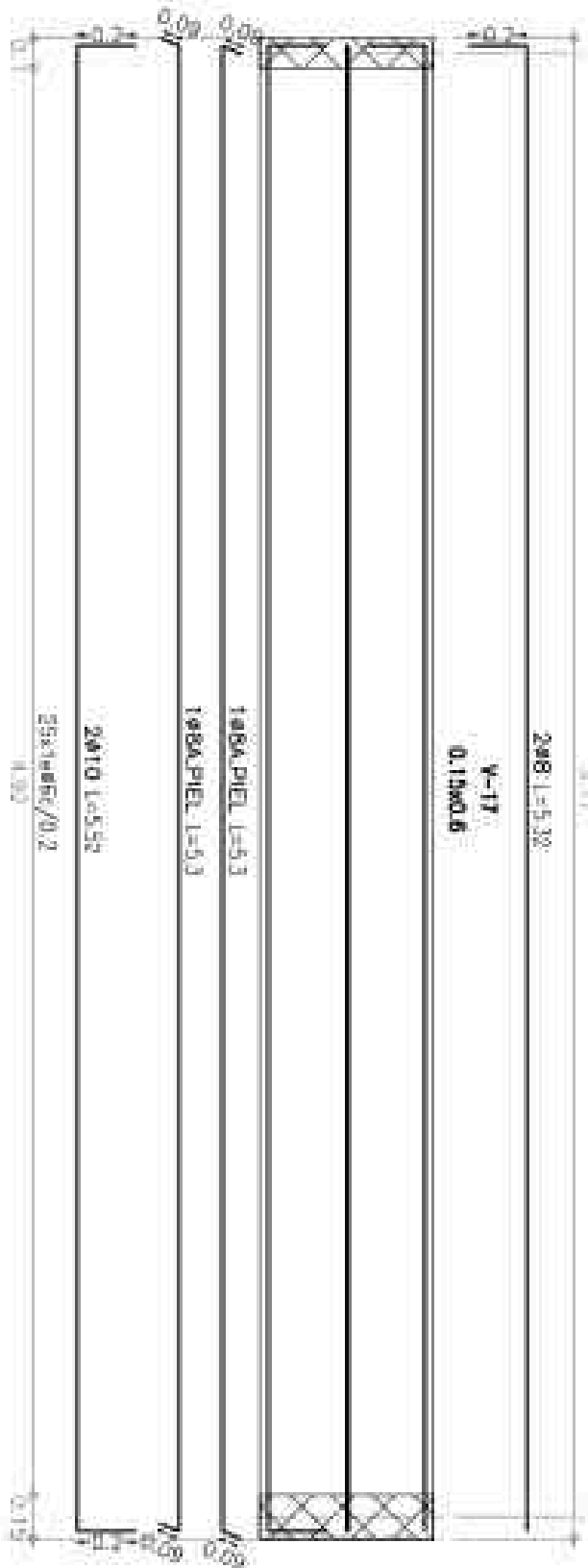
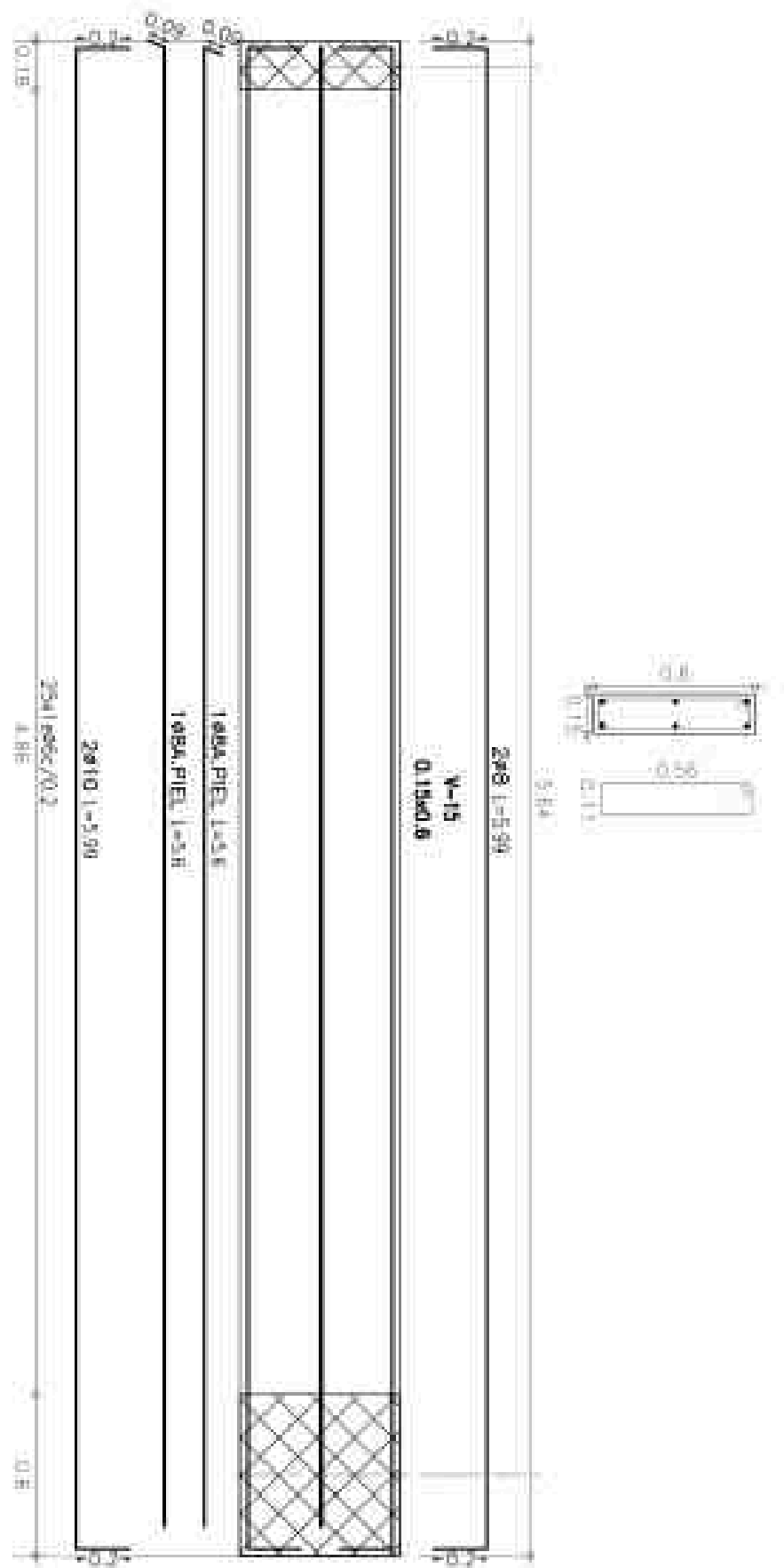

OBRA: CASA-BELLAVISTA

CONTENIDO DET VIGAS-S/PB

MODIFICACIONES

MATERIALES

PLANO:

UBICACION:

ESC:  
1 : 25

FECHA:  
10/03/23

ARCHIVO:

ESTRUCTURA

REV. FECHA. TEMA

HORMIGON: H-17  
ACERO: ADN-420

EH-10

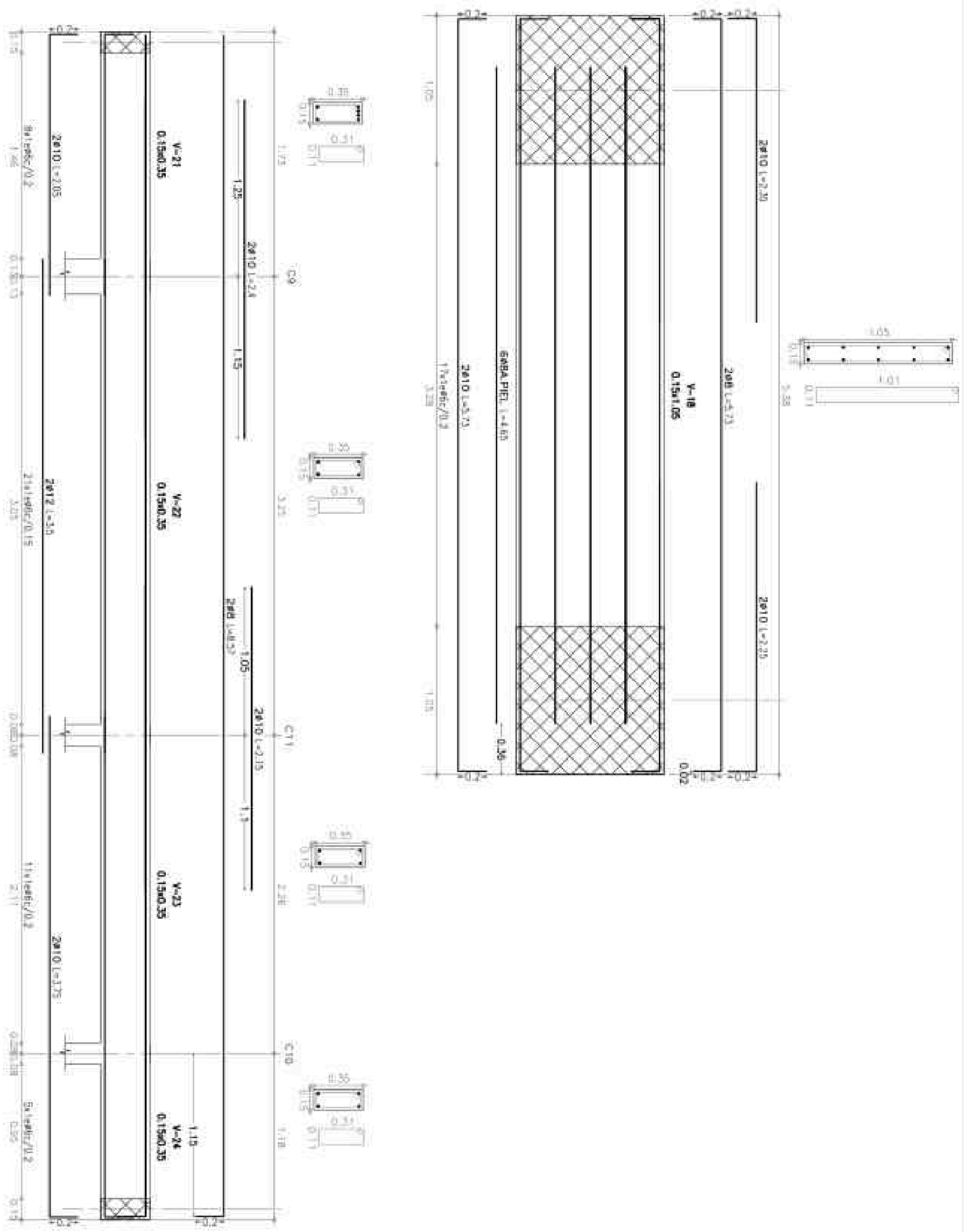

OBRA: CASA-BELLAVISTA

CONTENIDO DET VIGAS-S/PB

MODIFICACIONES

MATERIALES

PLANO:

UBICACION:

ESC:  
1:25

FECHA:  
10/03/23

ARCHIVO:

ESTRUCTURA

REV.	FECHA	TEMA

HORMIGON: H-17
ACERO: ADN-420

EH-11

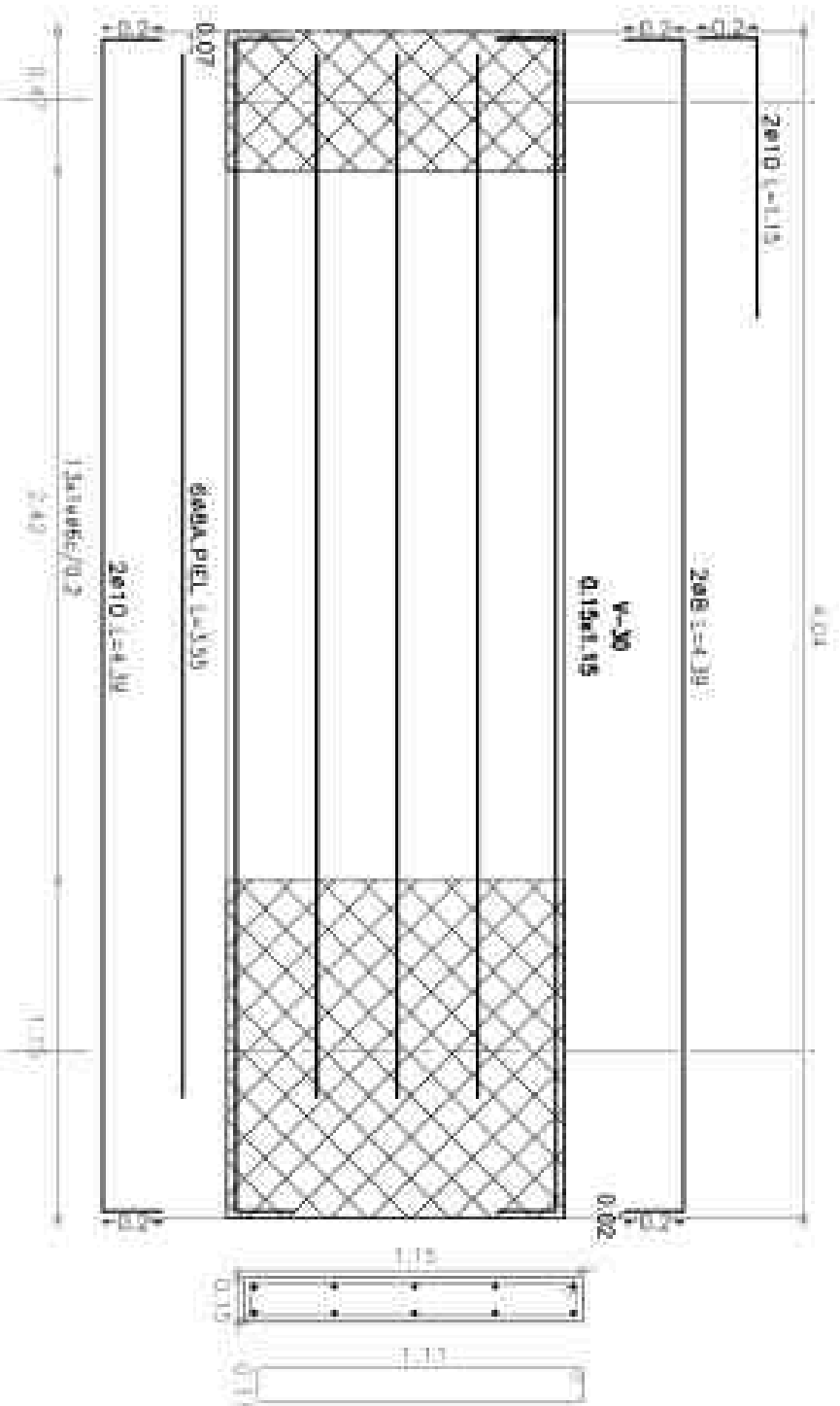
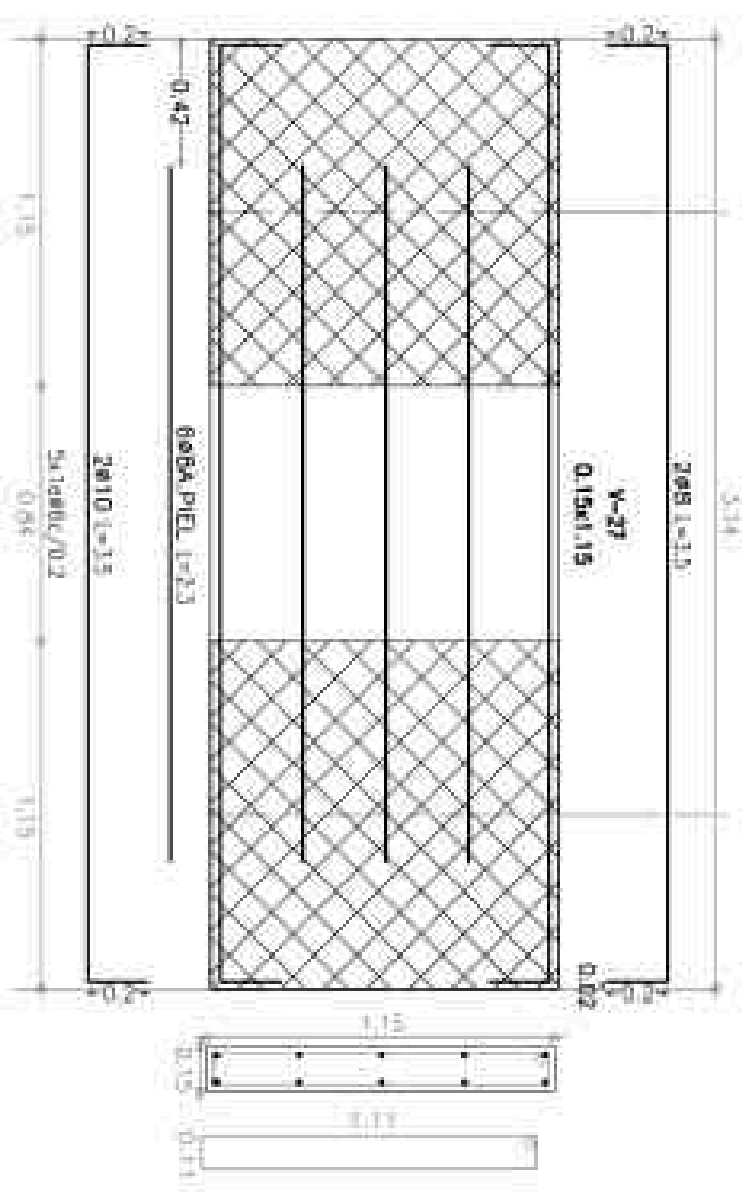
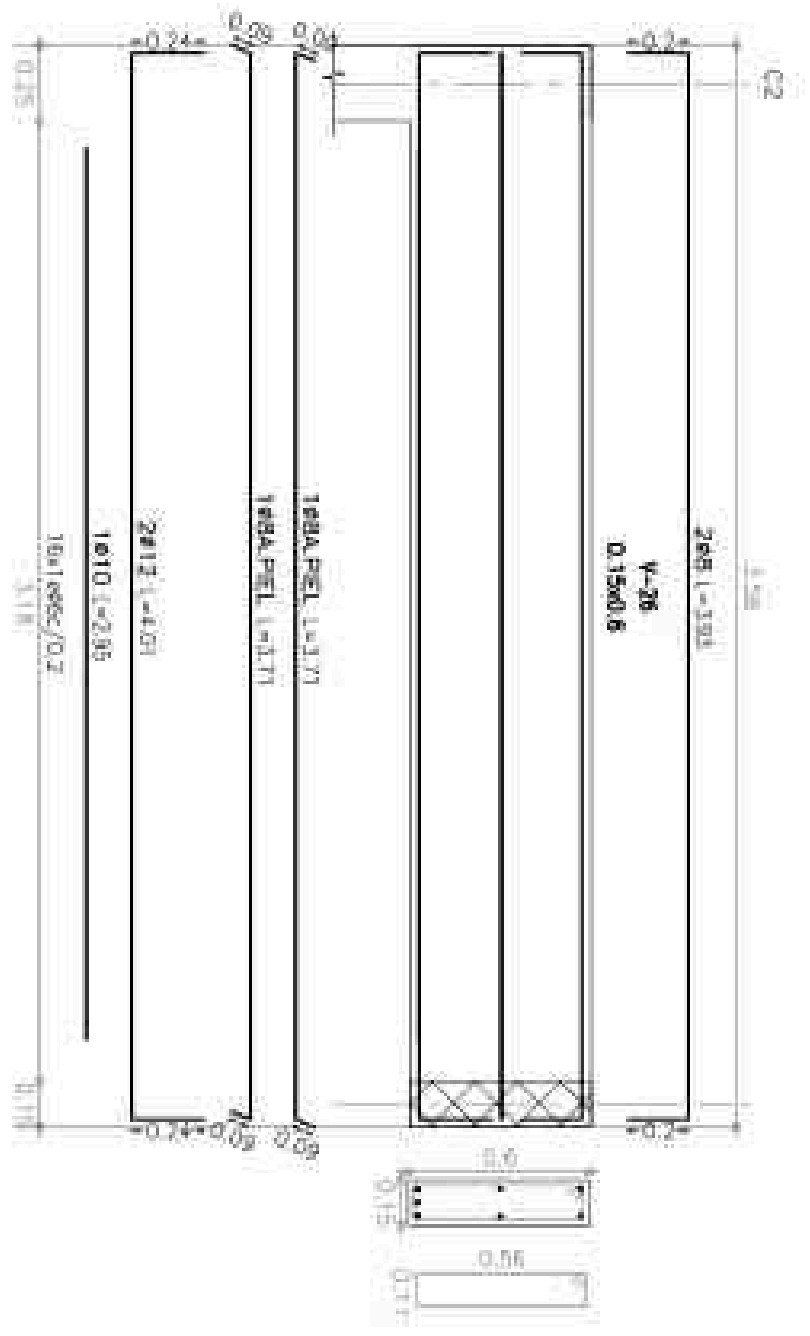
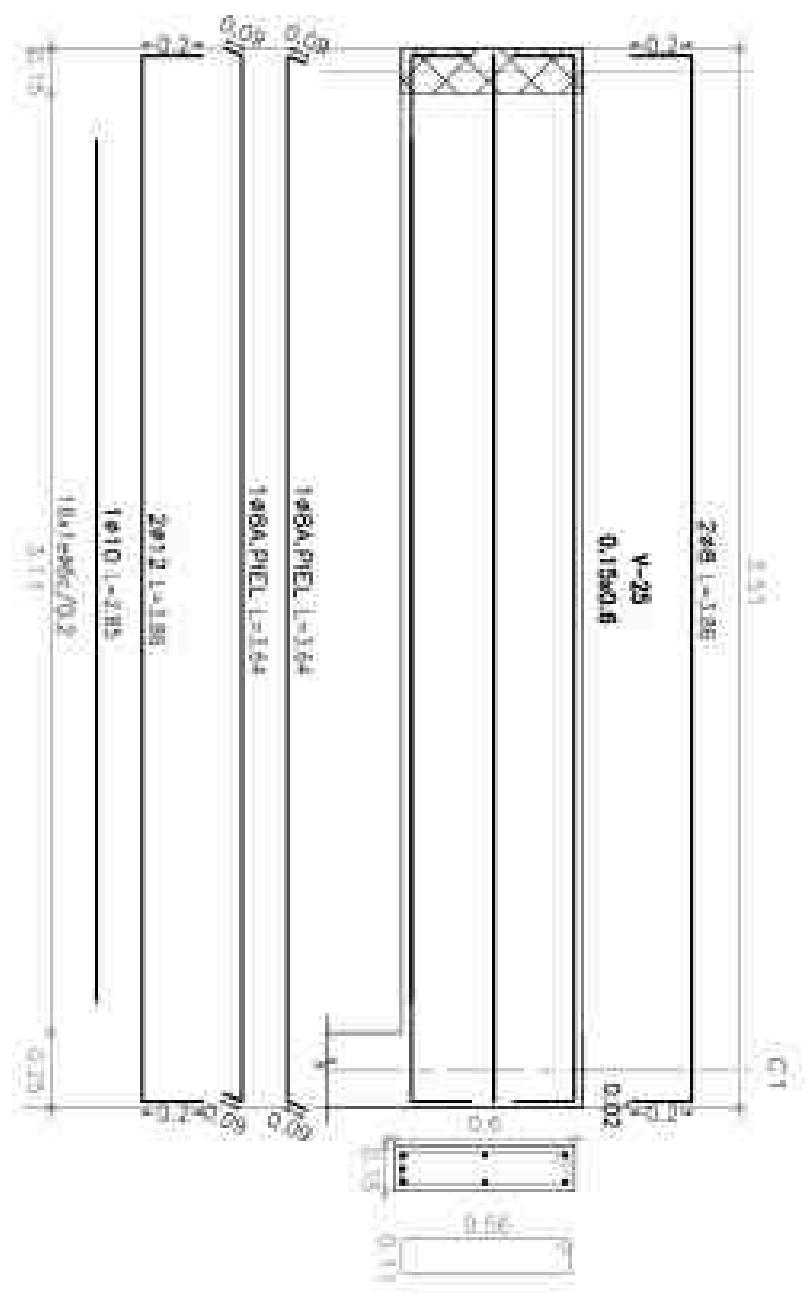

OBRA: CASA-BELLAVISTA	CONTENIDO DET VIGAS-S/PB			MODIFICACIONES			MATERIALES	PLANO:
				REV.	FECHA	TEMA		
UBICACION:	ESC: 1:25	FECHA: 10/03/23	ARCHIVO:	ESTRUCTURA				

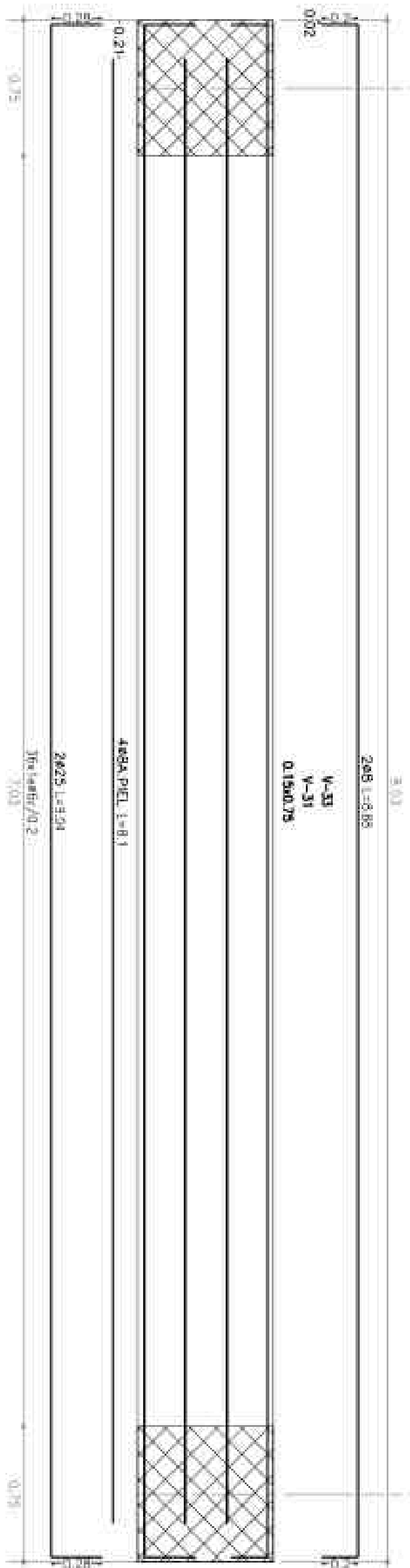
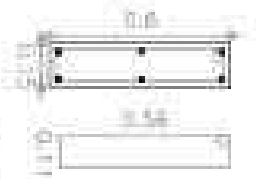
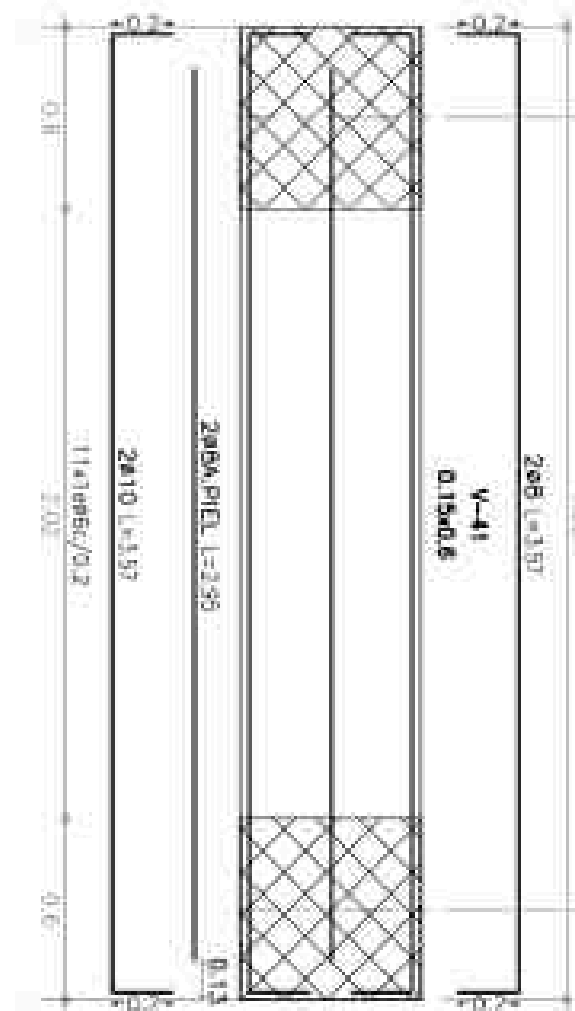
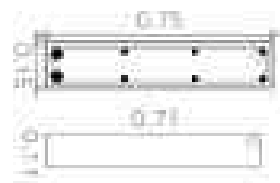
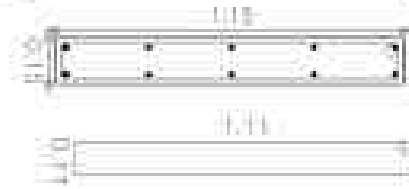
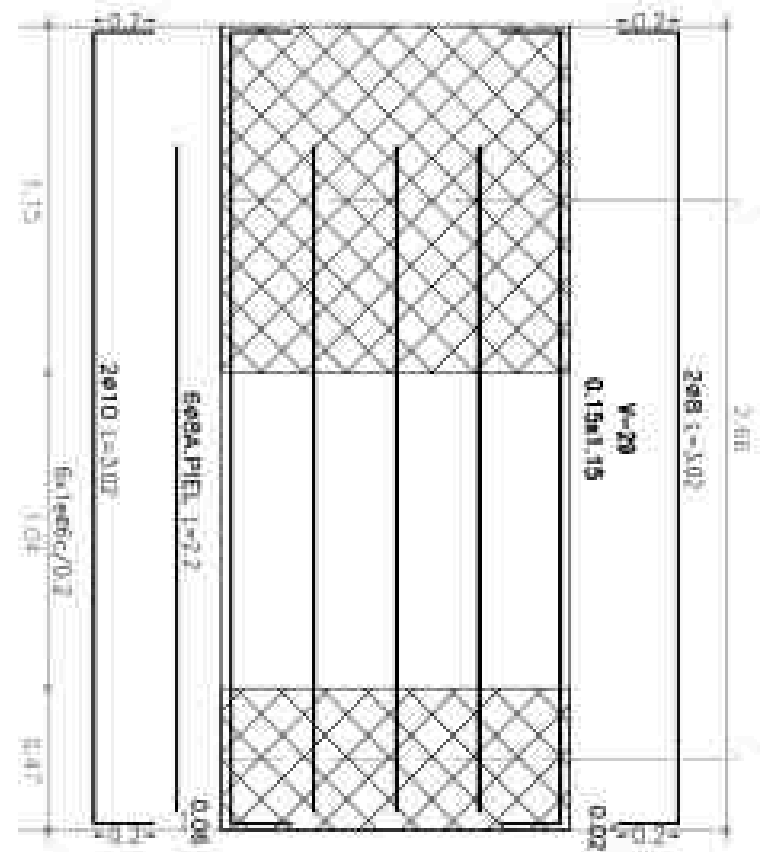

OBRA: CASA-BELLAVISTA

CONTENIDO DET VIGAS-S/PB

MODIFICACIONES

MATERIALES

PLANO:

UBICACION:

ESC:  
1:25

FECHA:  
10/03/23

ARCHIVO:

ESTRUCTURA

REV. FECHA. TEMA

HORMIGON: H-17  
ACERO: ADN-420

EH-13

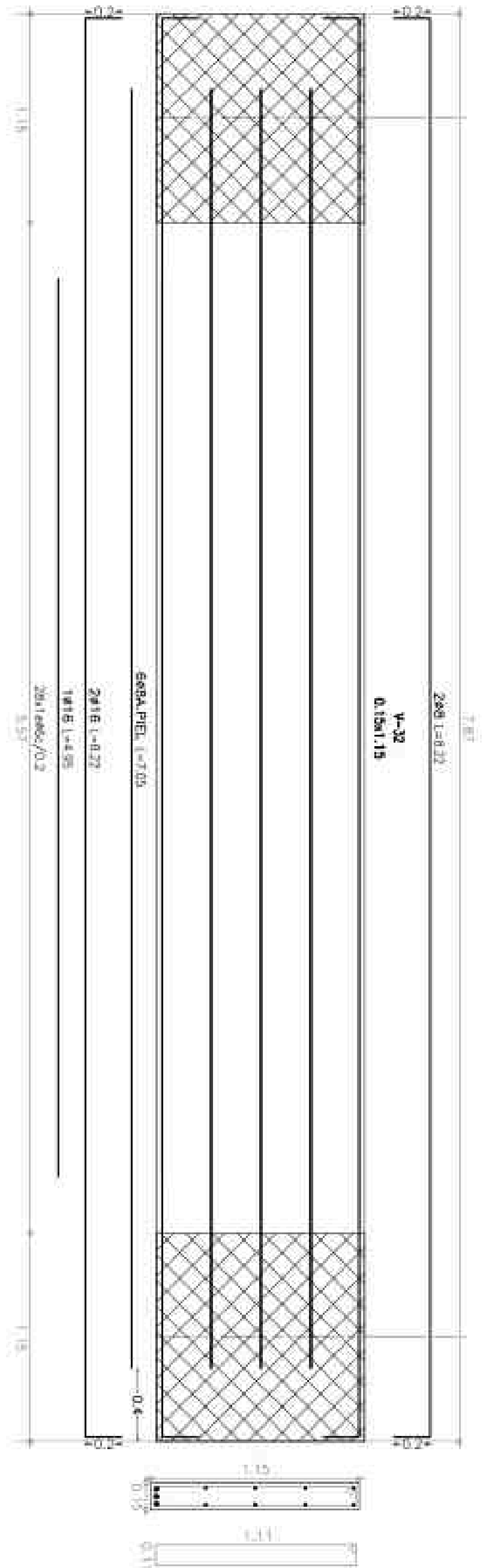
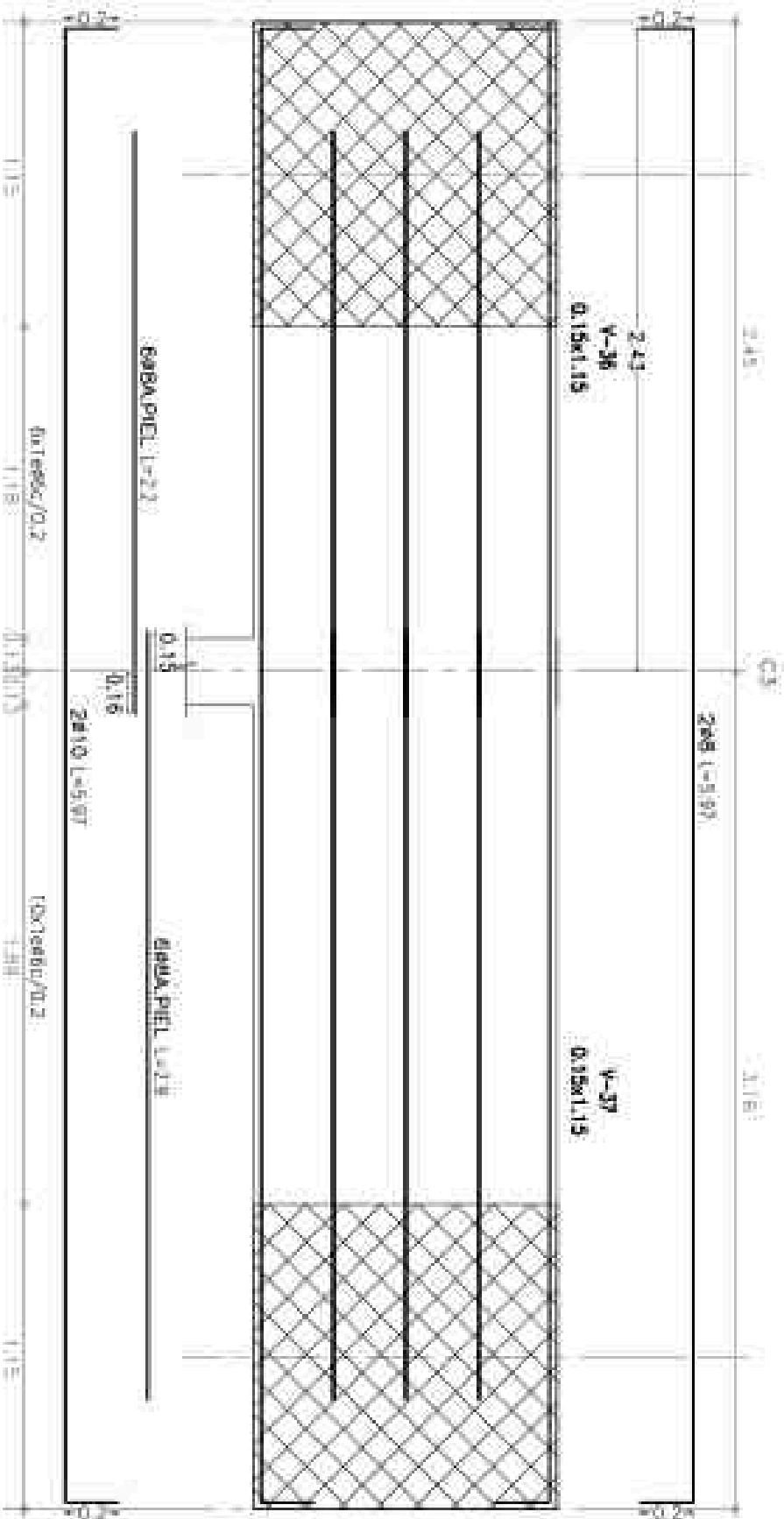

OBRA: CASA-BELLAVISTA

CONTENIDO DET VIGAS-S/PB

MODIFICACIONES

MATERIALES

PLANO:

UBICACION:

ESC:  
1:25

FECHA:  
10/03/23

ARCHIVO:

ESTRUCTURA

REV. FECHA. TEMA

HORMIGON: H-17  
ACERO: ADN-420

EH-14

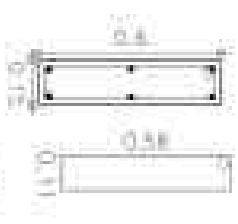
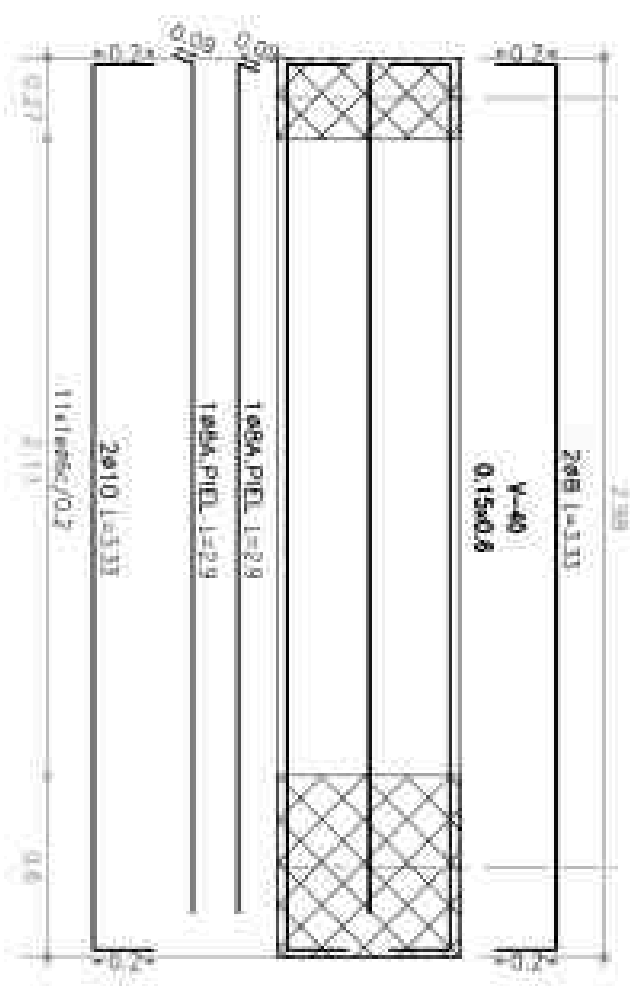
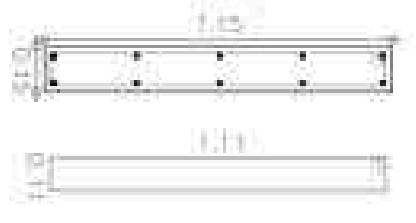
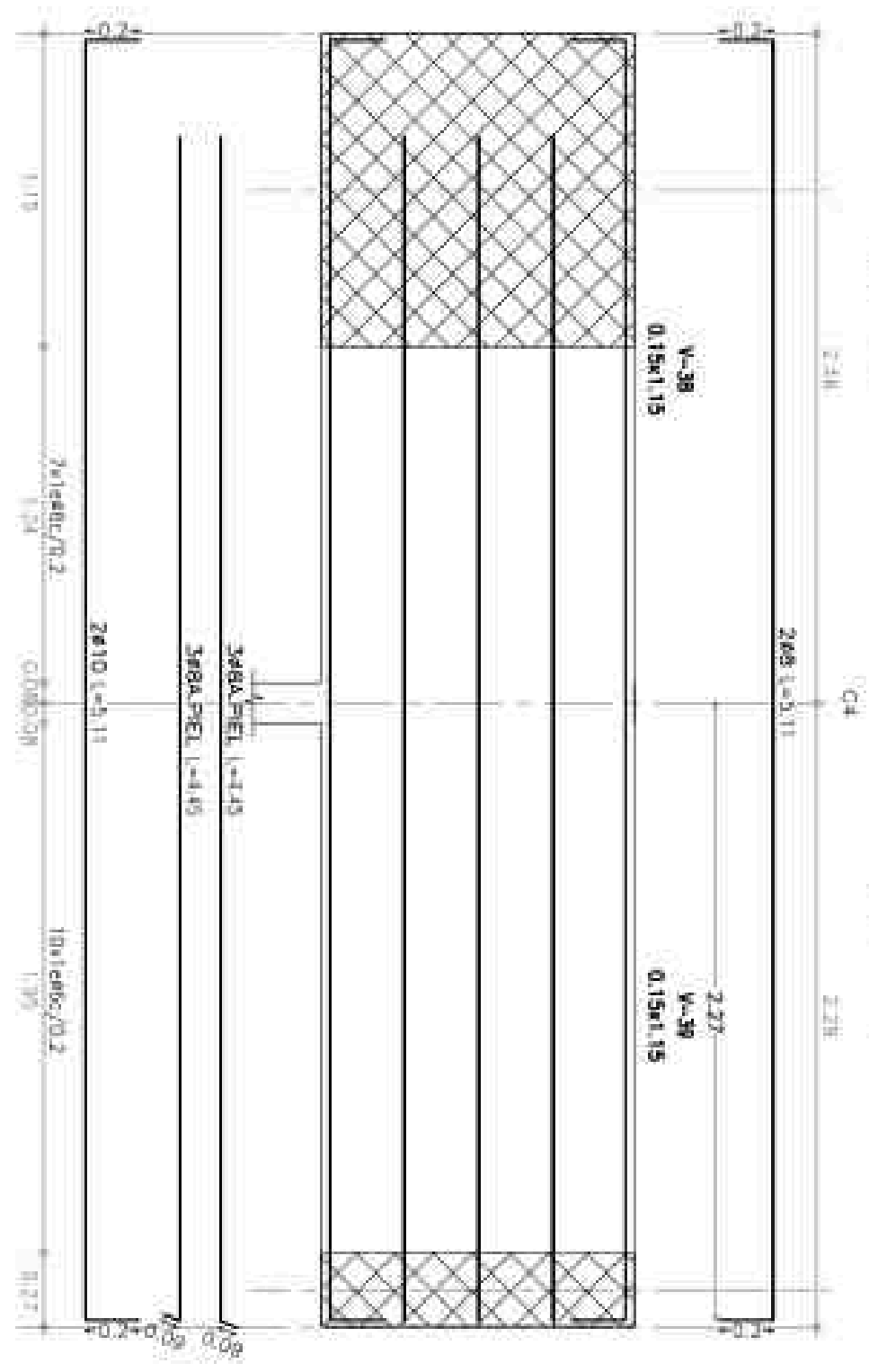
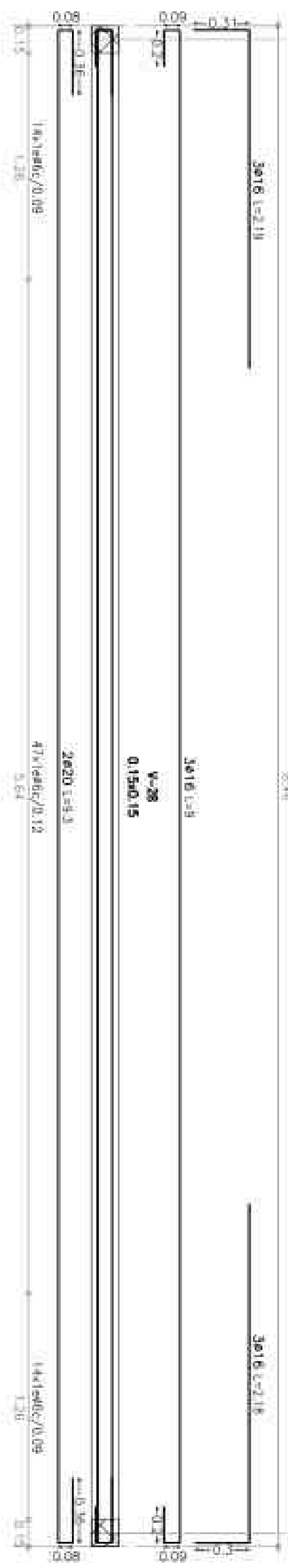

OBRA: CASA-BELLAVISTA	CONTENIDO DET VIGAS-S/PB			MODIFICACIONES			MATERIALES	PLANO:
				REV.	FECHA	TEMA		
UBICACION:	ESC:	FECHA:	ARCHIVO:	ESTRUCTURA			ACERO: ADN-420	
	1:25	10/03/23						

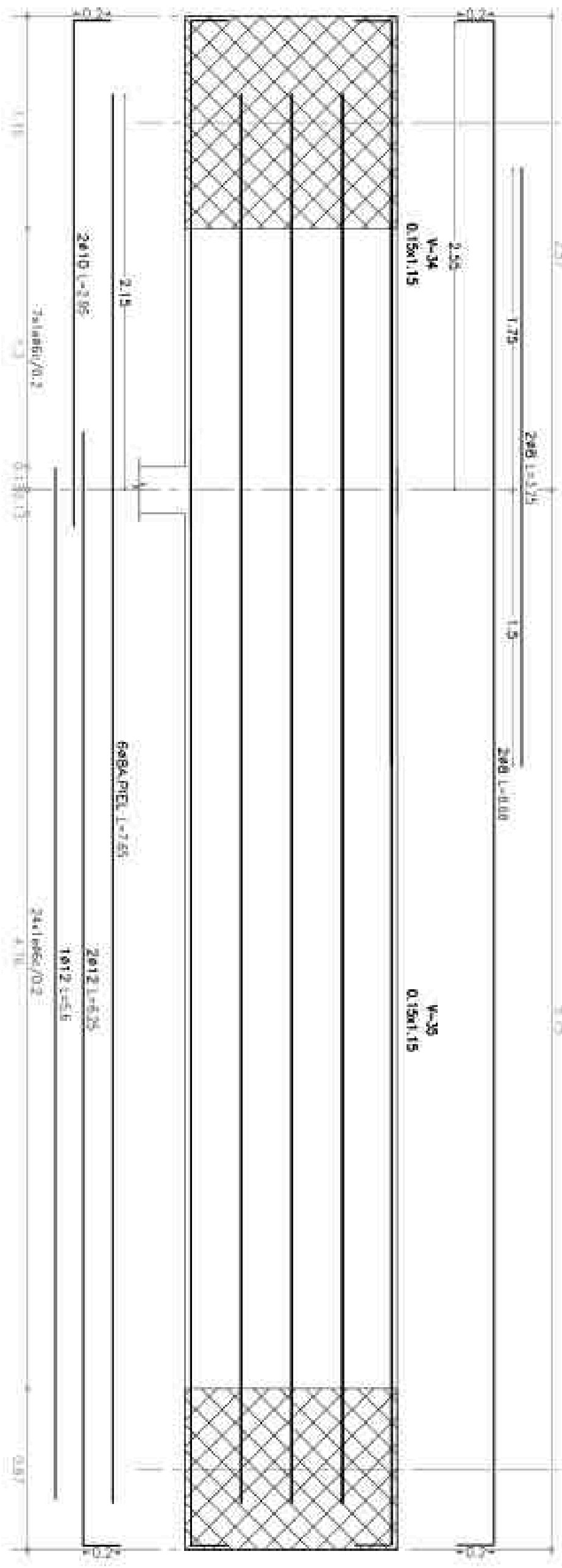

OBRA: CASA-BELLAVISTA	CONTENIDO DET VIGAS-S/PB			MODIFICACIONES			MATERIALES	PLANO:
	UBICACION:	ESC:	FECHA:	ARCHIVO:	REV.	FECHA		
	1:25	10/03/23	ESTRUCTURA				HORMIGON: H-17 ACERO: ADN-420	

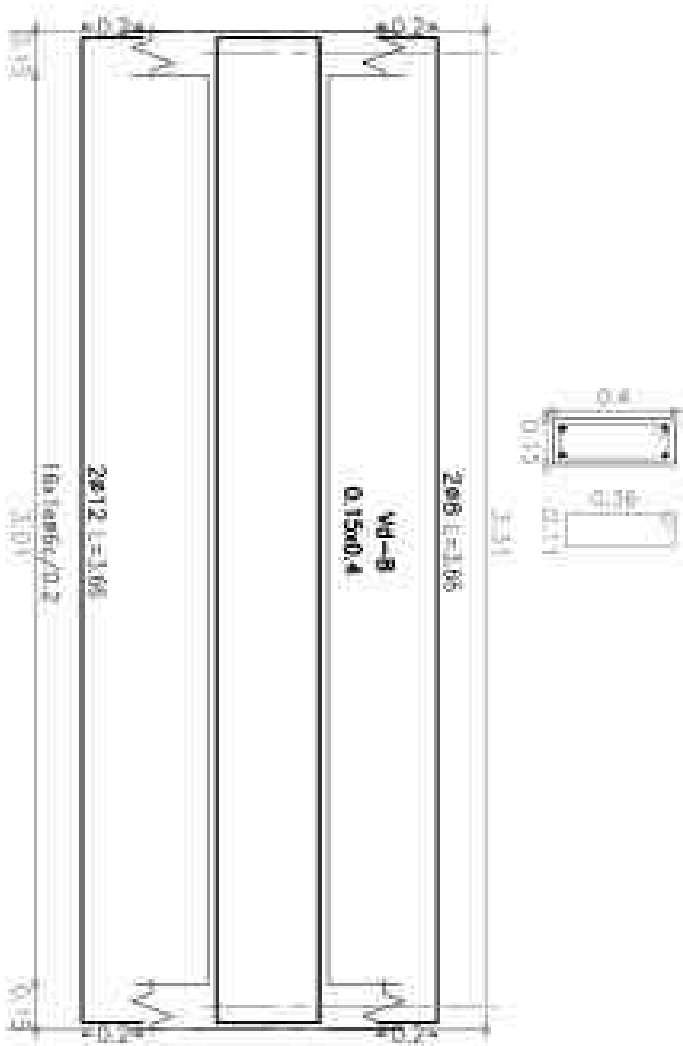
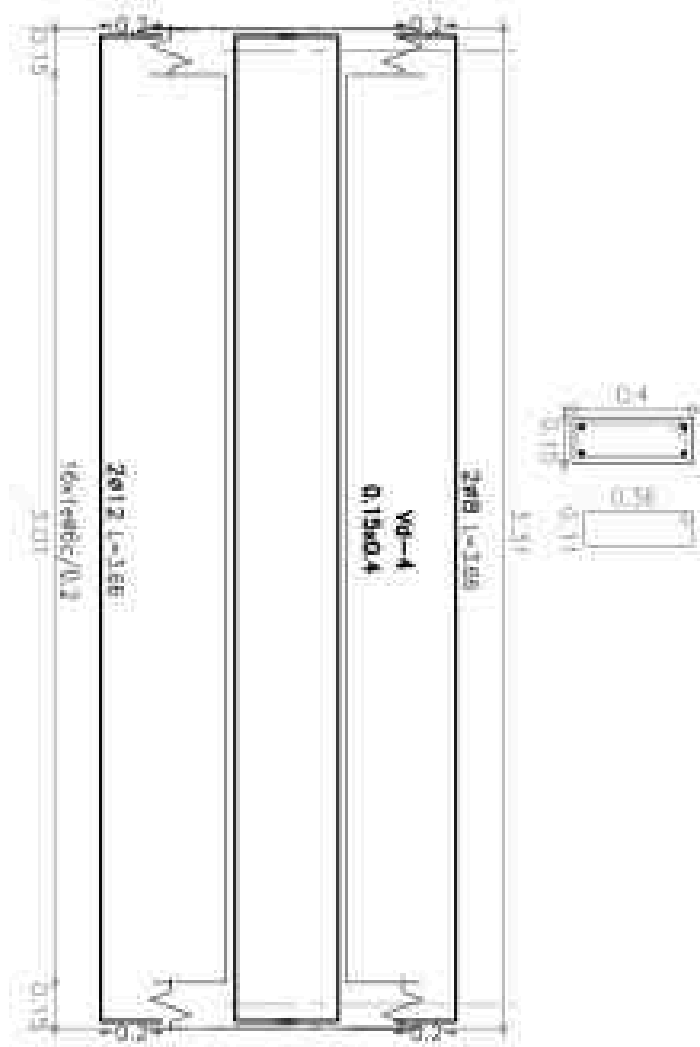
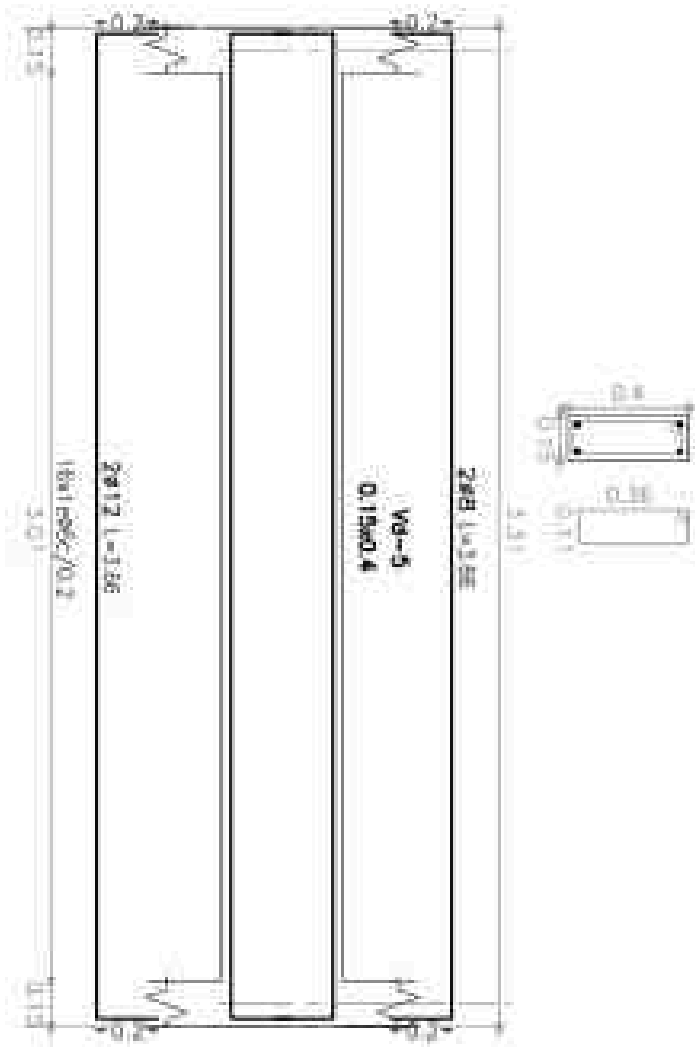

OBRA: CASA-BELLAVISTA

CONTENIDO DET VIGAS-S/PB

MODIFICACIONES

MATERIALES

PLANO:

UBICACION:

ESC:  
1:25

FECHA:  
10/03/23

ARCHIVO:

ESTRUCTURA

REV.	FECHA	TEMA

HORMIGON: H-17  
ACERO: ADN-420

EH-16b

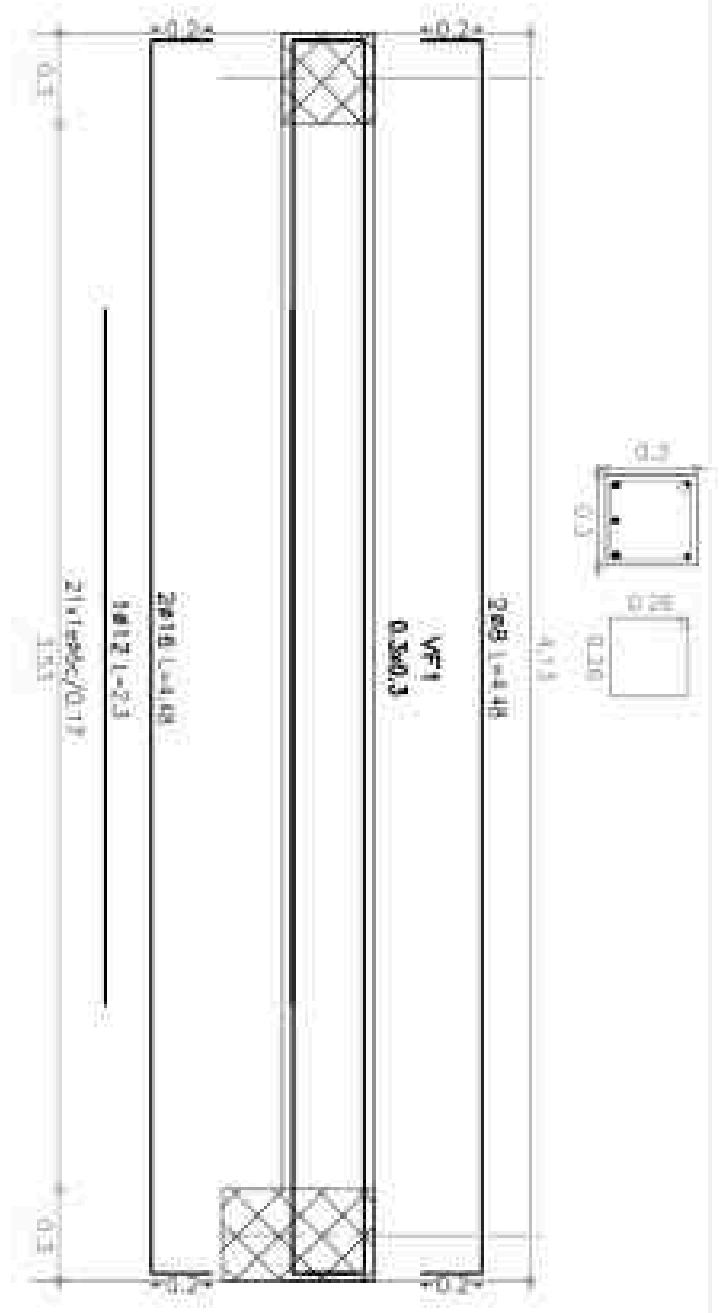
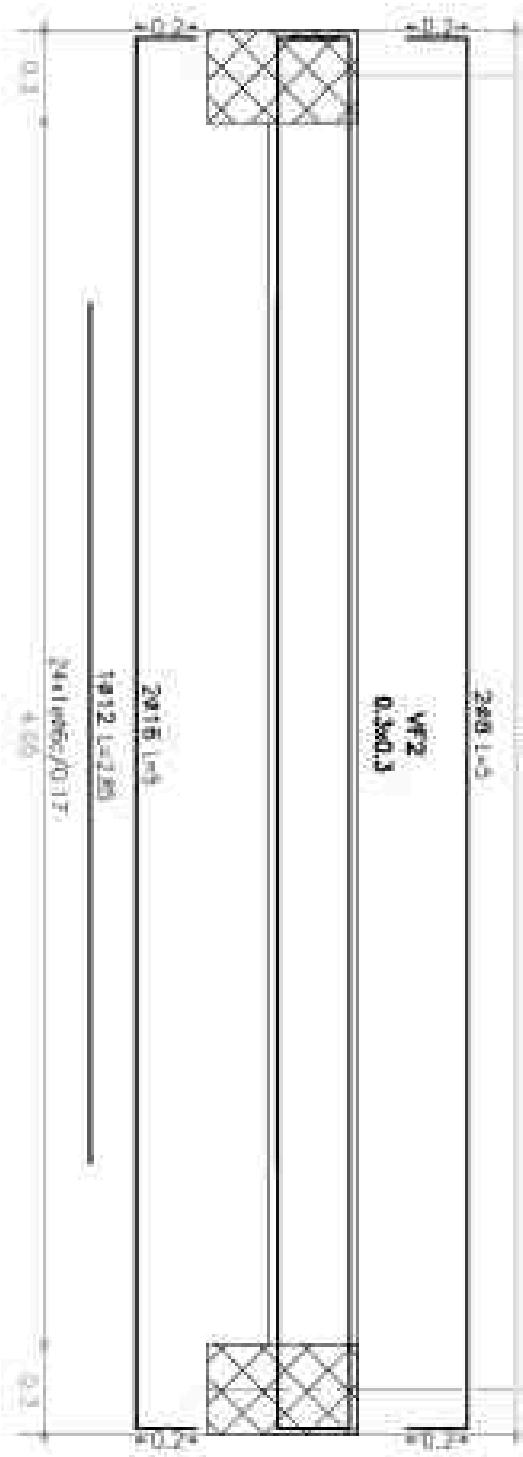

OBRA: CASA-BELLAVISTA

CONTENIDO DET VIGAS-VF

MODIFICACIONES

MATERIALES

PLANO:

UBICACION:

ESC:  
1:25

FECHA:  
17/04/23

ARCHIVO:

ESTRUCTURA

REV.	FECHA	TEMA

HORMIGON: H-17  
ACERO: ADN-420

EH-17

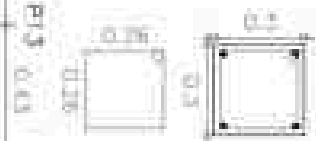
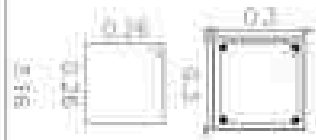
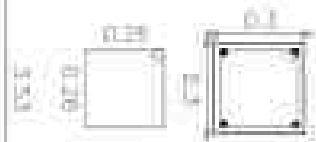
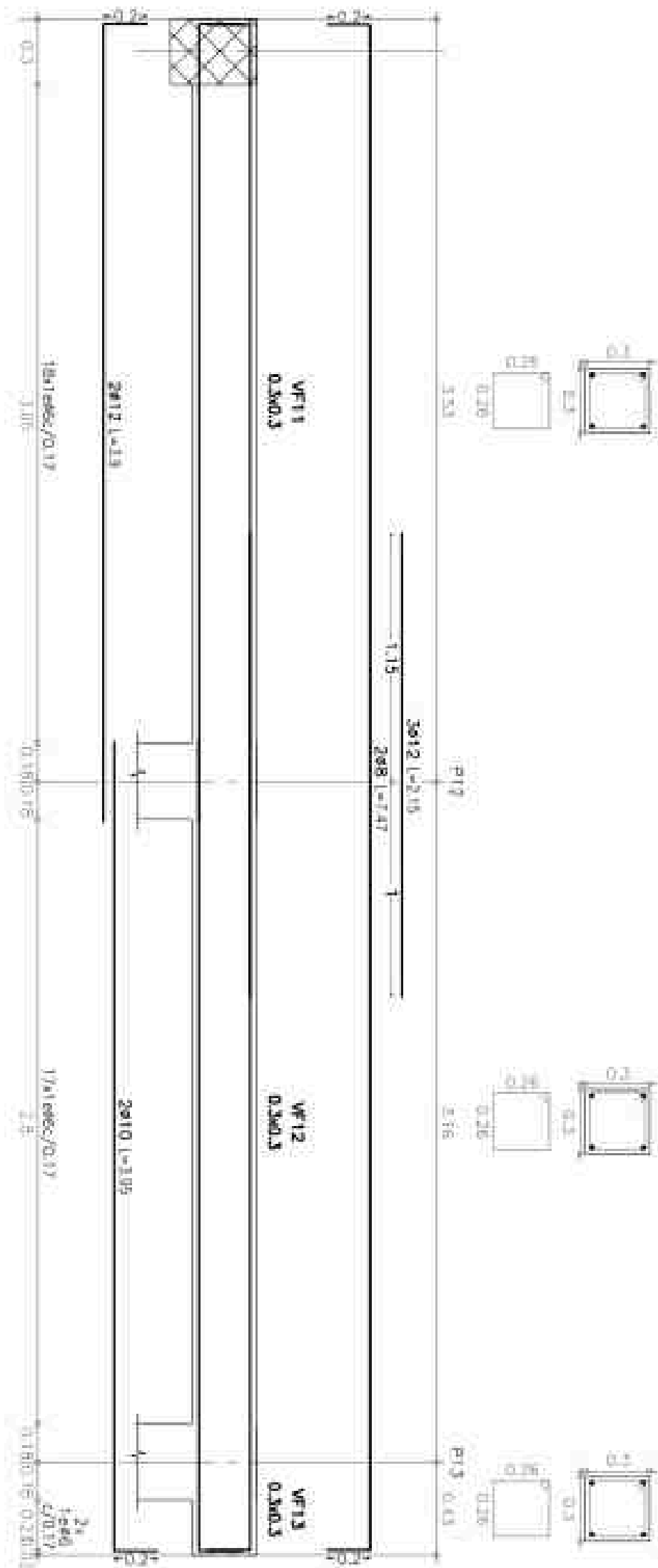
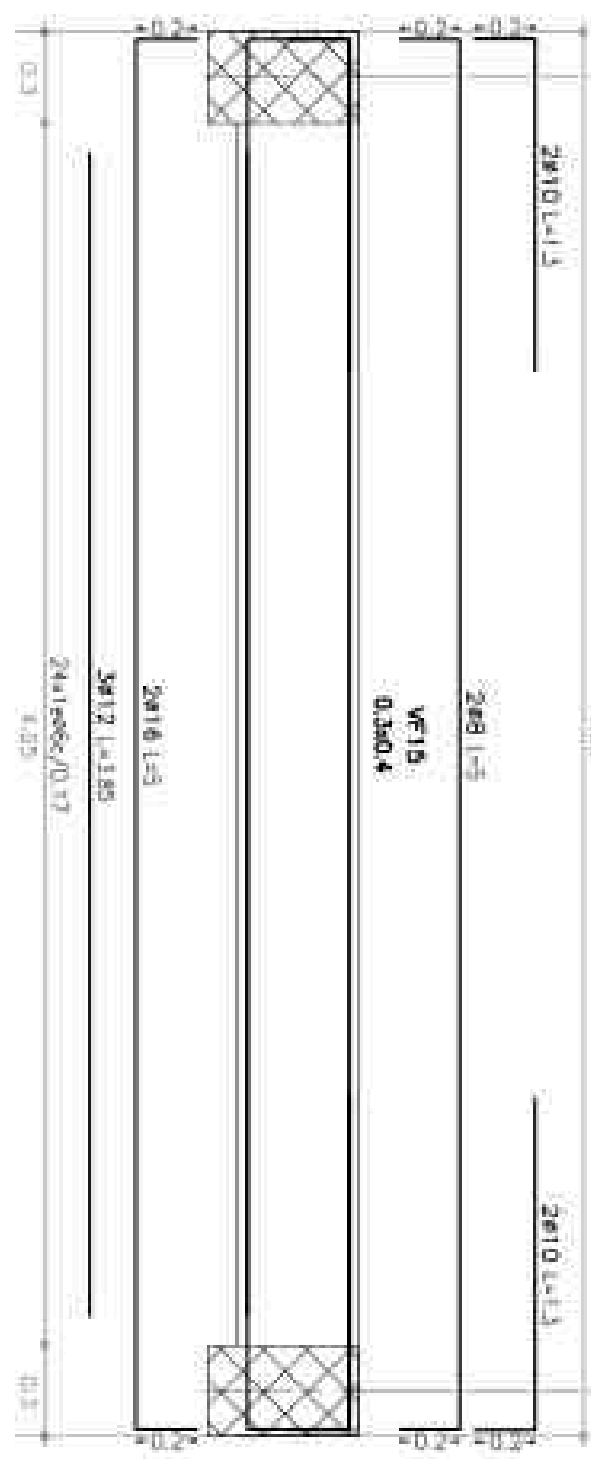

OBRA: CASA-BELLAVISTA

CONTENIDO DET VIGAS-VF

MODIFICACIONES

MATERIALES

PLANO:

UBICACION:

ESC:  
1:25

FECHA:  
17/04/23

ARCHIVO:

ESTRUCTURA

REV. FECHA. TEMA

HORMIGON: H-17  
ACERO: ADN-420

EH-19

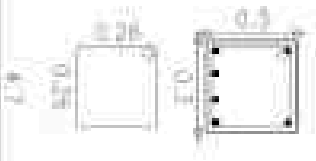
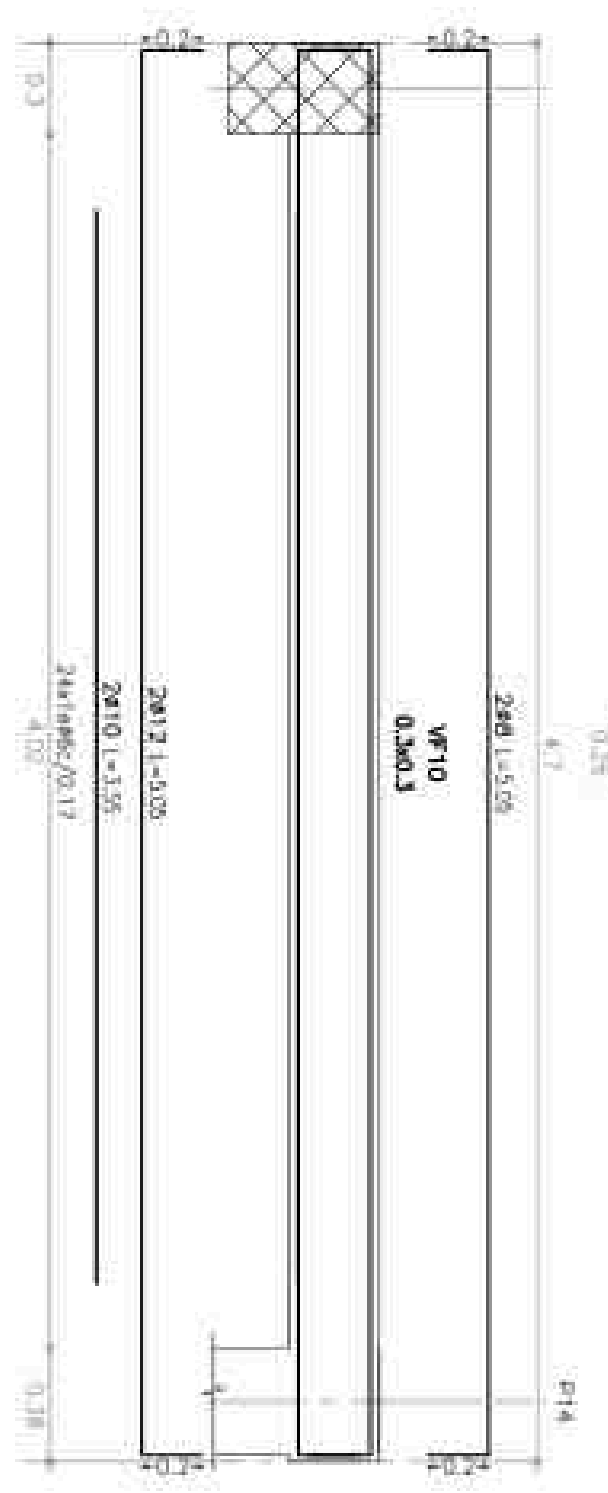
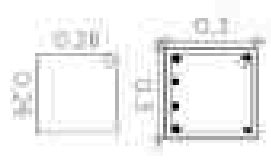
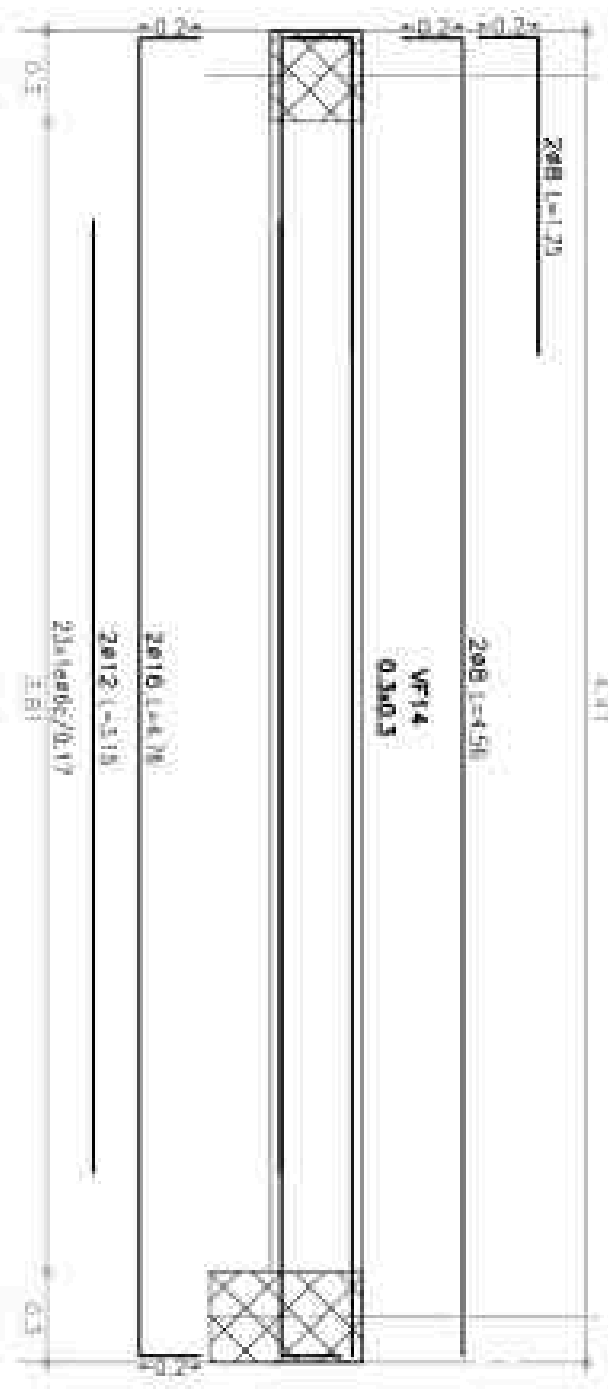

OBRA: CASA-BELLAVISTA	CONTENIDO DET VIGAS-VF			MODIFICACIONES			MATERIALES	PLANO:
				REV.	FECHA	TEMA		
UBICACION:	ESC: 1:25	FECHA: 17/04/23	ARCHIVO:	ESTRUCTURA				

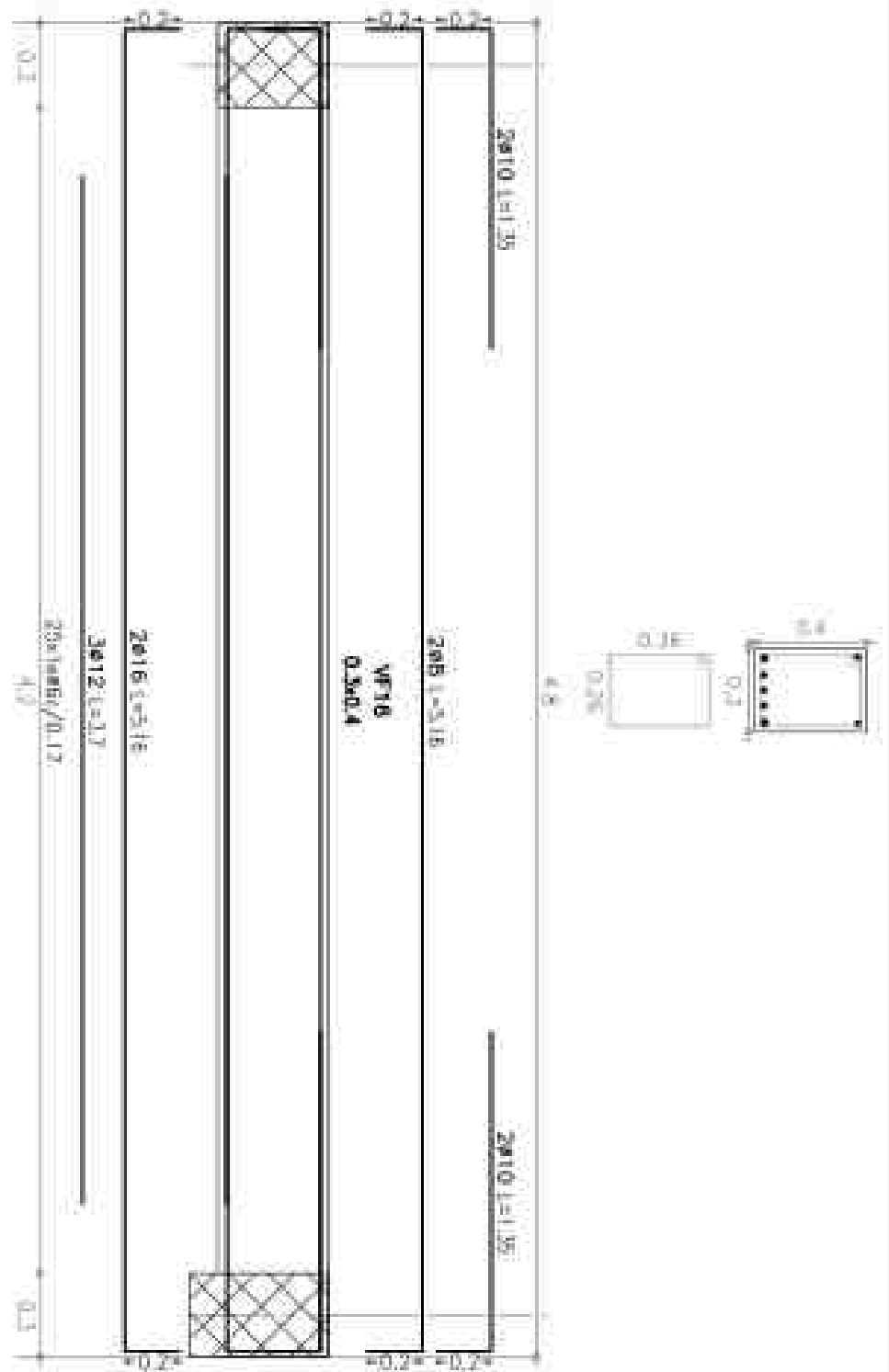
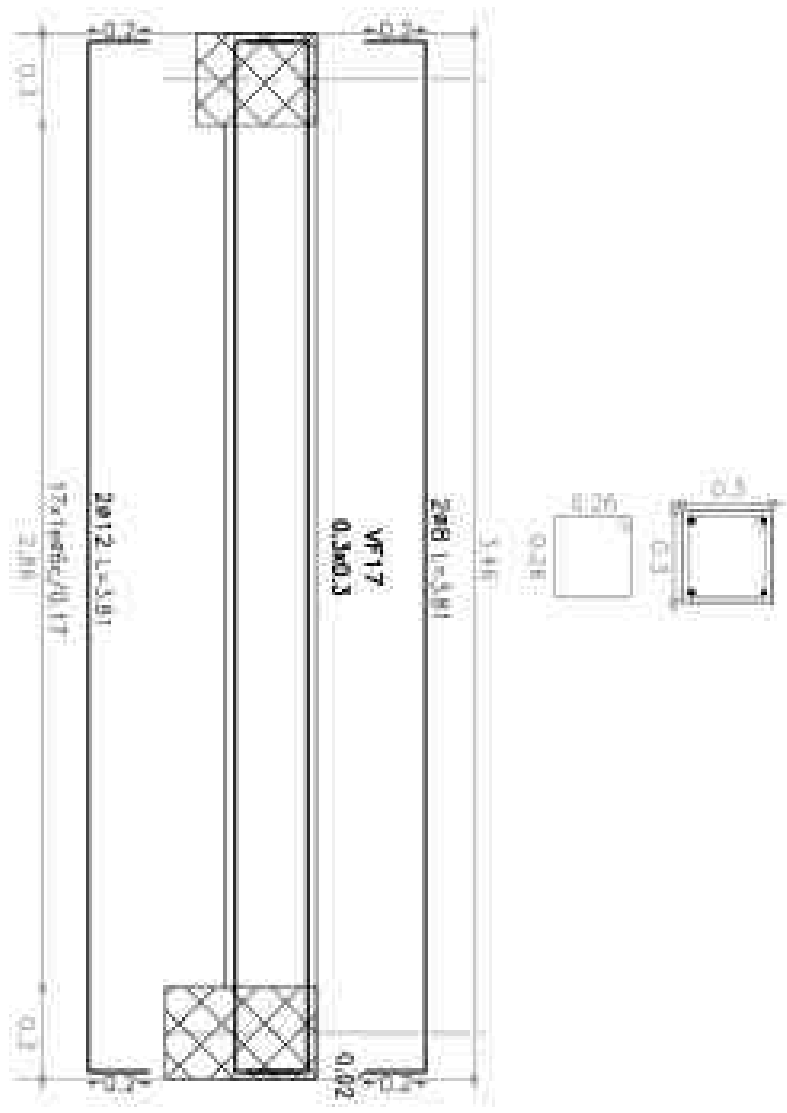

OBRA: CASA-BELLAVISTA	CONTENIDO DET VIGAS-VF			MODIFICACIONES			MATERIALES	PLANO:
				REV.	FECHA	TEMA		
UBICACION:	ESC: 1:25	FECHA: 17/04/23	ARCHIVO:	ESTRUCTURA				

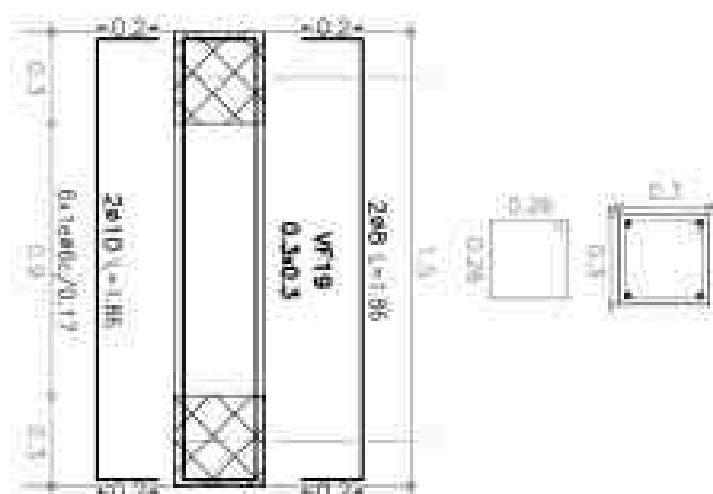
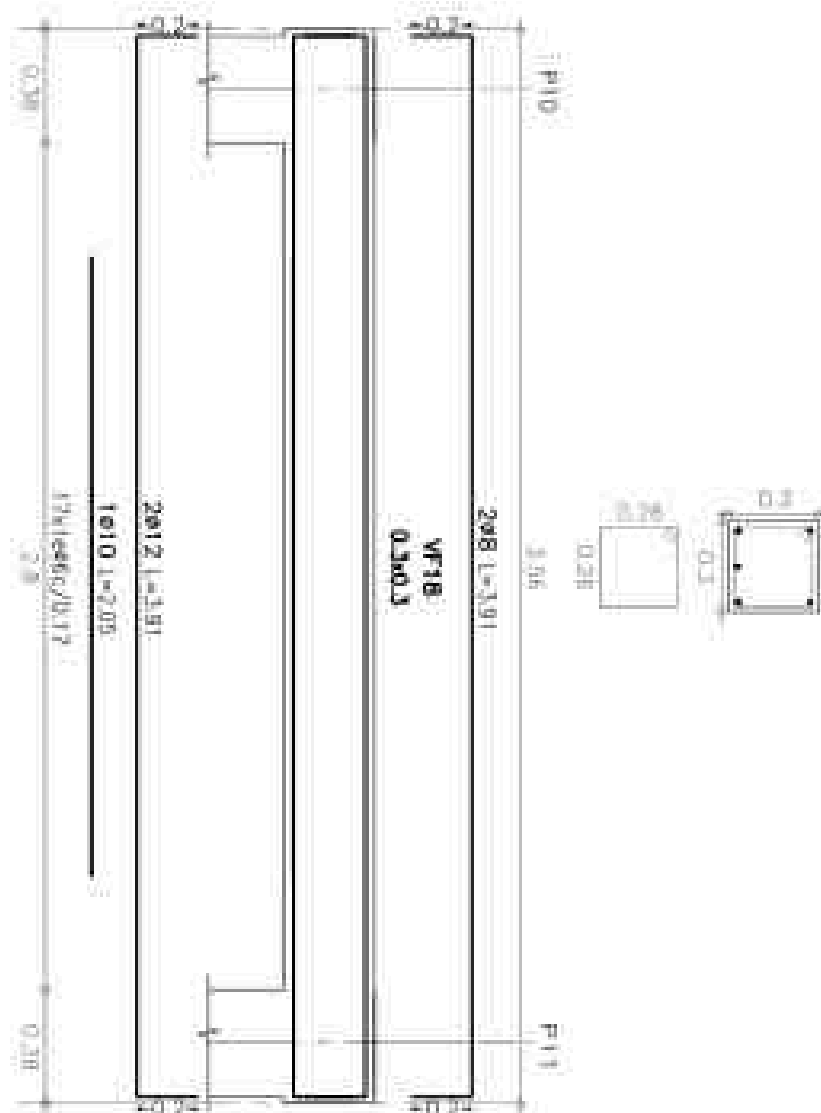

OBRA: CASA-BELLAVISTA

CONTENIDO DET VIGAS-VF

MODIFICACIONES

MATERIALES

PLANO:

UBICACION:

ESC:  
1:25

FECHA:  
17/04/23

ARCHIVO:

ESTRUCTURA

REV. FECHA TEMA

HORMIGON: H-17  
ACERO: ADN-420

EH-21

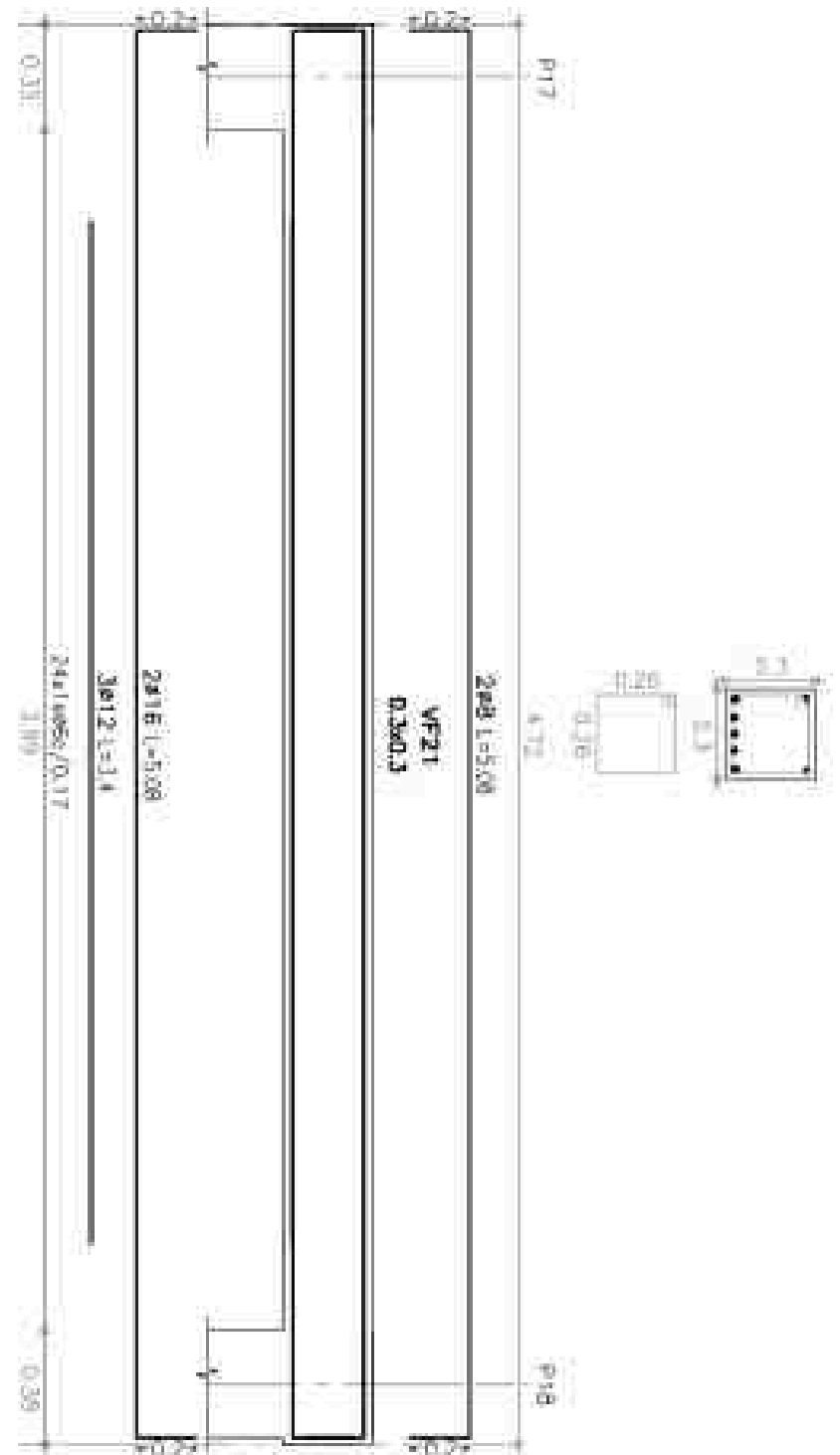
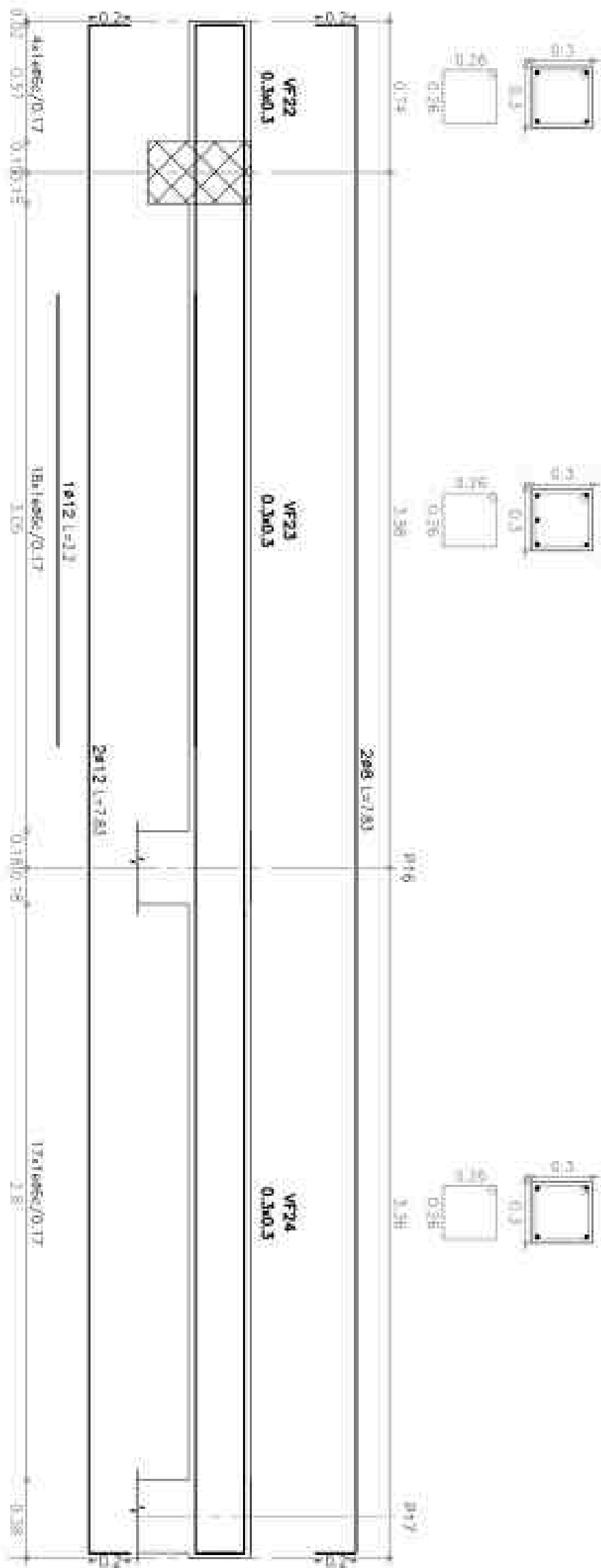

OBRA: CASA-BELLAVISTA

CONTENIDO DET VIGAS-VF

MODIFICACIONES

MATERIALES

PLANO:

UBICACION:

ESC:  
1:25

FECHA:  
17/04/23

ARCHIVO:

ESTRUCTURA

REV.	FECHA	TEMA

HORMIGON: H-17  
ACERO: ADN-420

EH-22

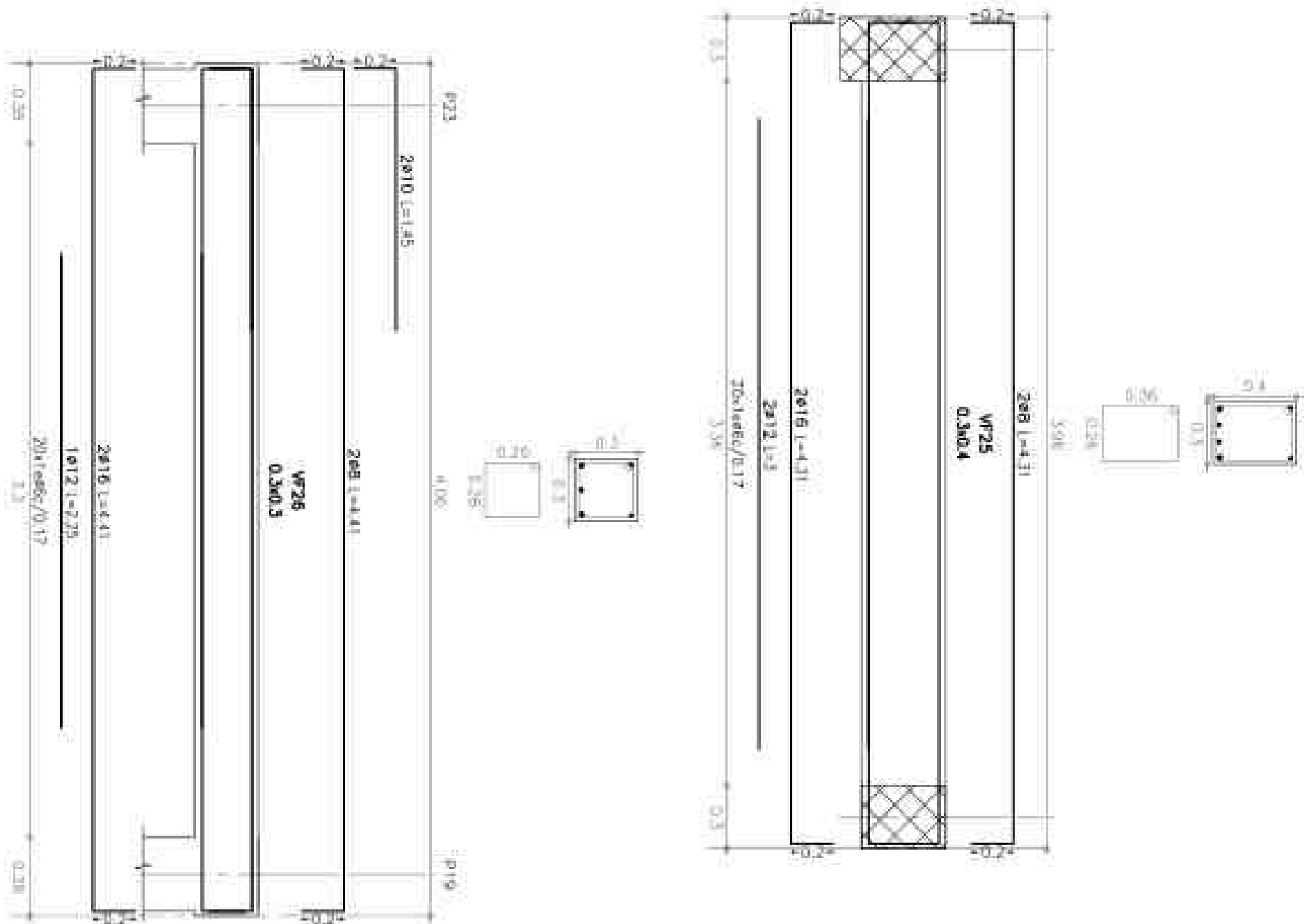

OBRA: CASA-BELLAVISTA

CONTENIDO DET VIGAS-VF

MODIFICACIONES

MATERIALES

PLANO:

UBICACION:

ESC:  
1:25

FECHA:  
17/04/23

ARCHIVO:

ESTRUCTURA

REV.	FECHA	TEMA

HORMIGON: H-17  
ACERO: ADN-420

EH-23

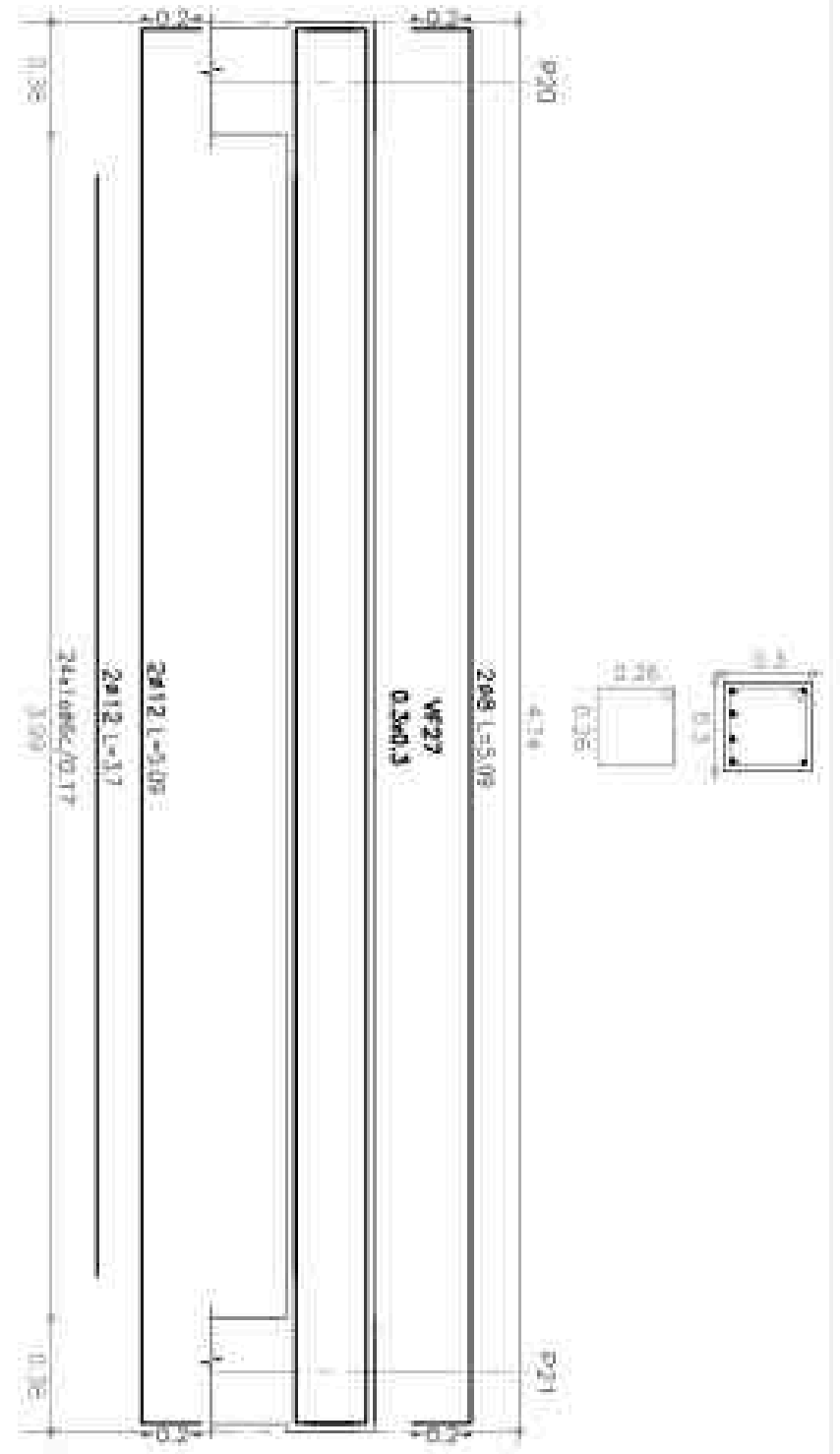
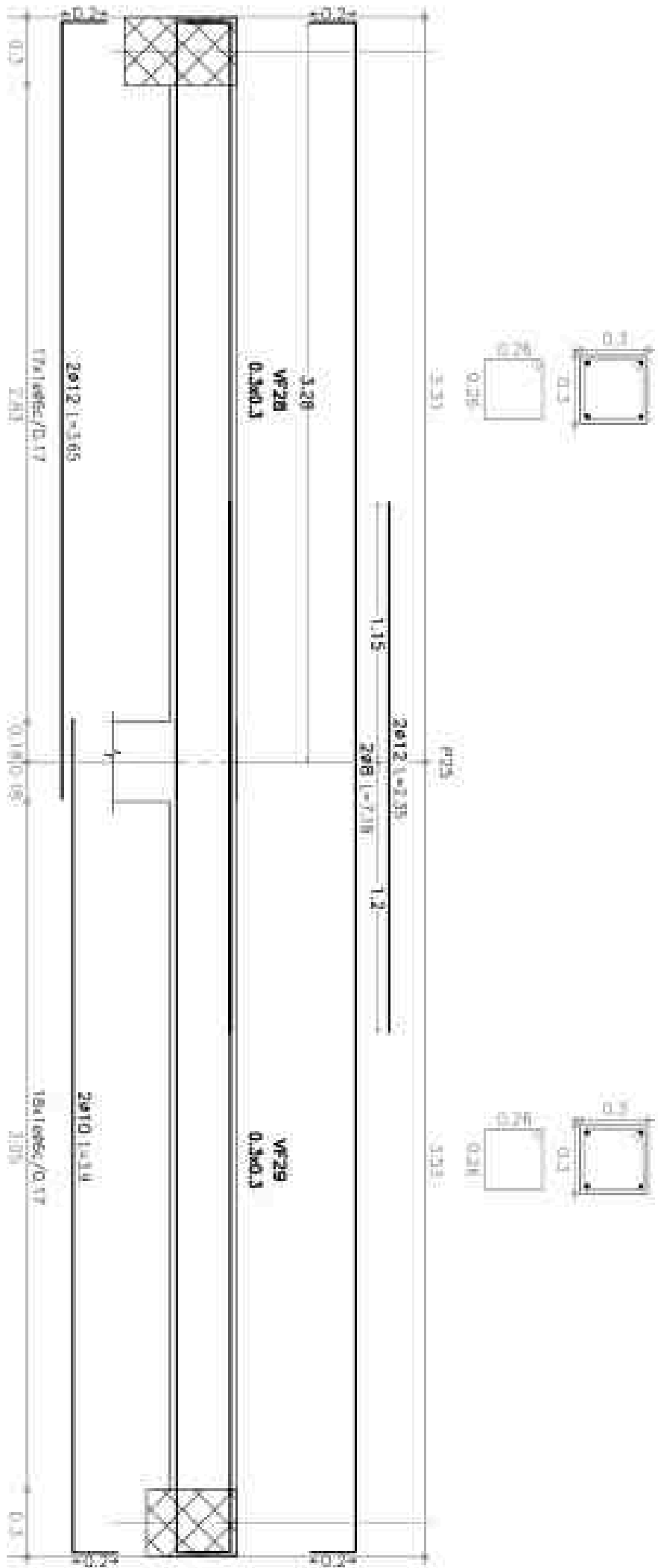

OBRA: CASA-BELLAVISTA

CONTENIDO DET VIGAS-VF

MODIFICACIONES

MATERIALES

PLANO:

UBICACION:

ESC:  
1:25

FECHA:  
17/04/23

ARCHIVO:

ESTRUCTURA

REV.	FECHA	TEMA

HORMIGON: H-17  
ACERO: ADN-420

EH-24

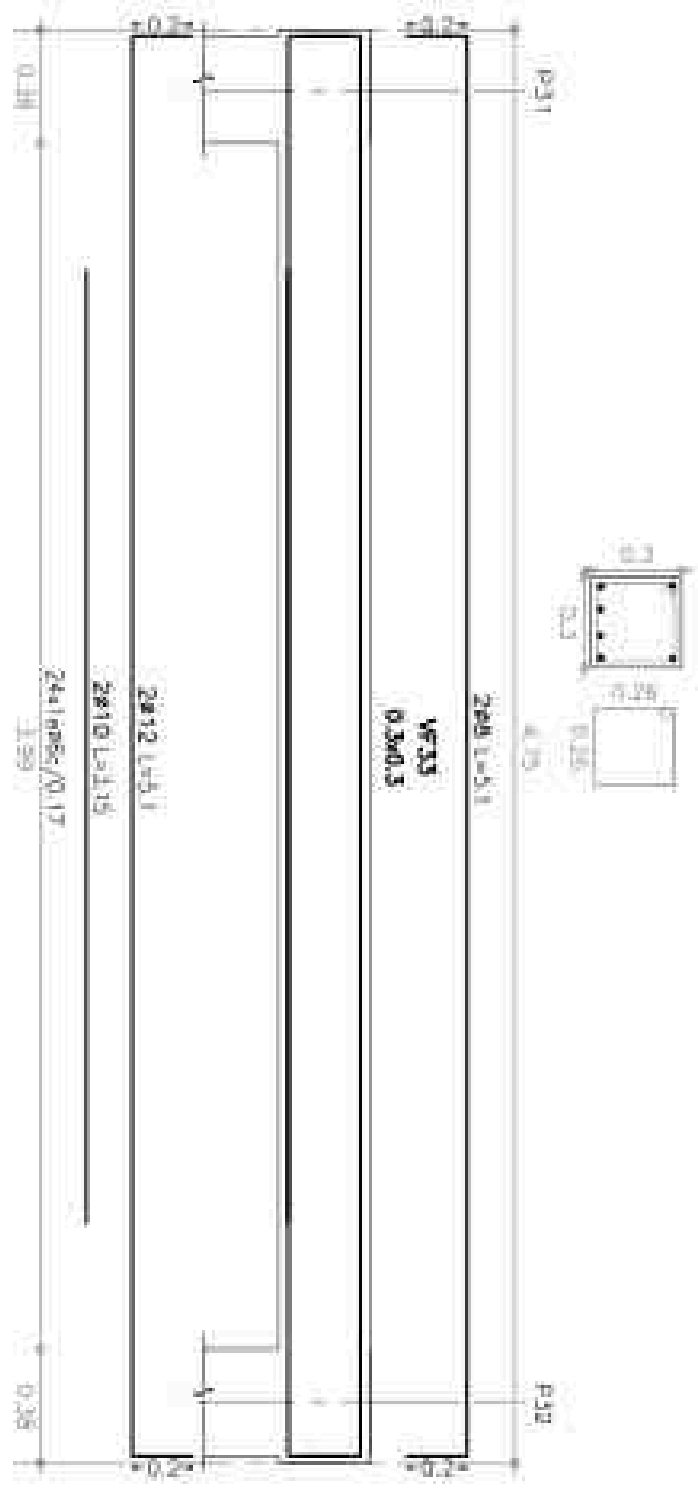
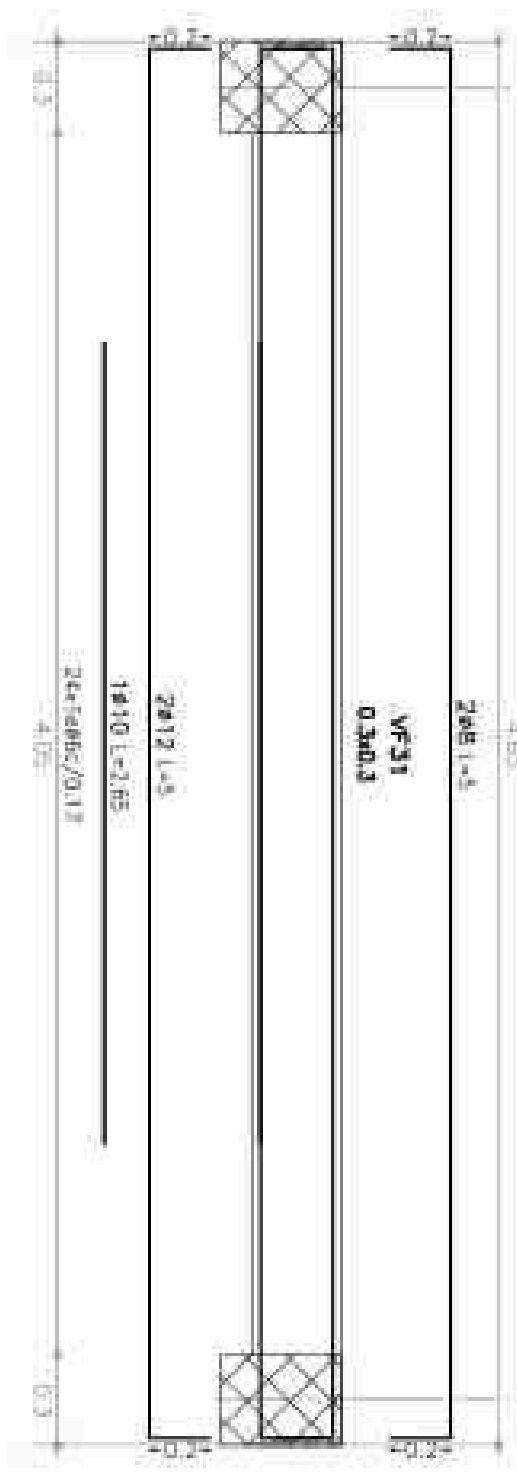
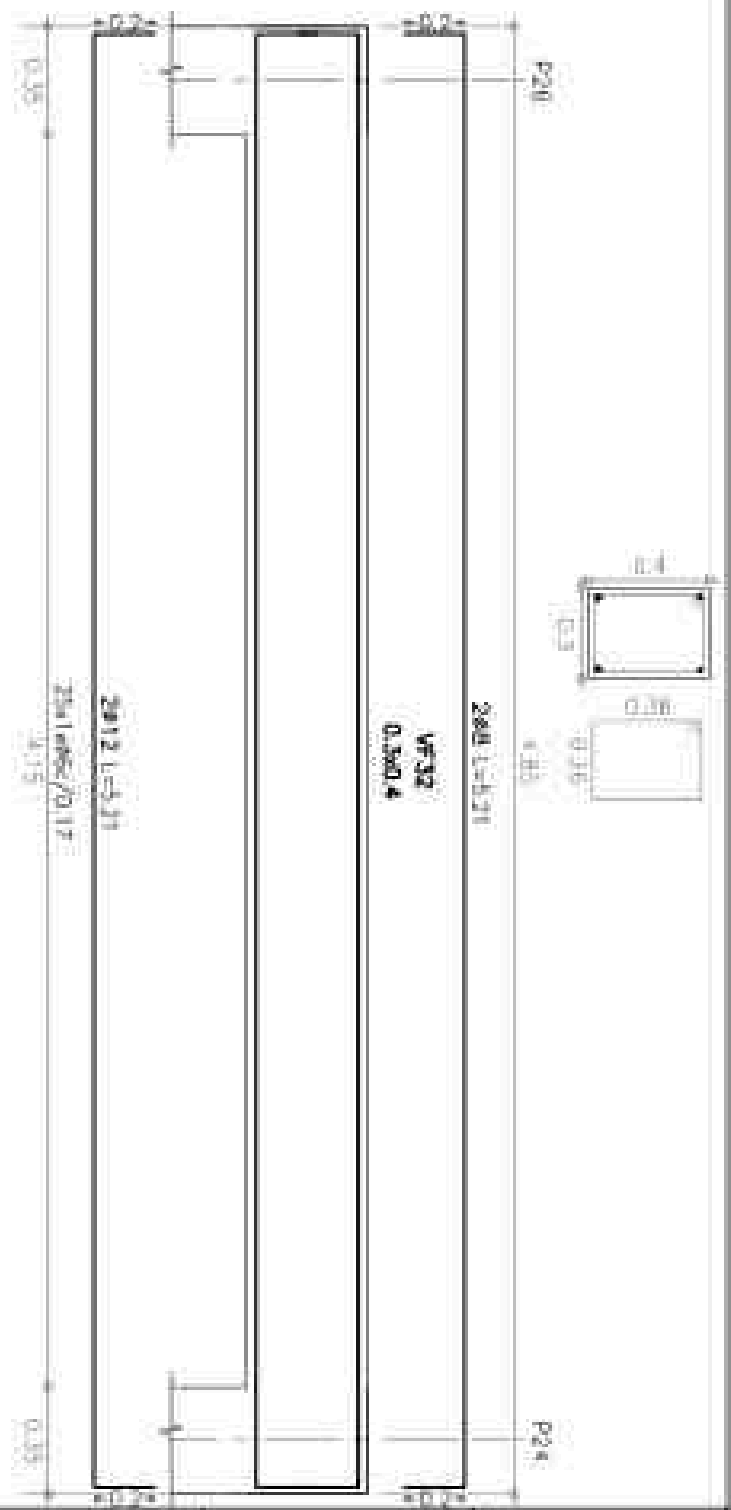
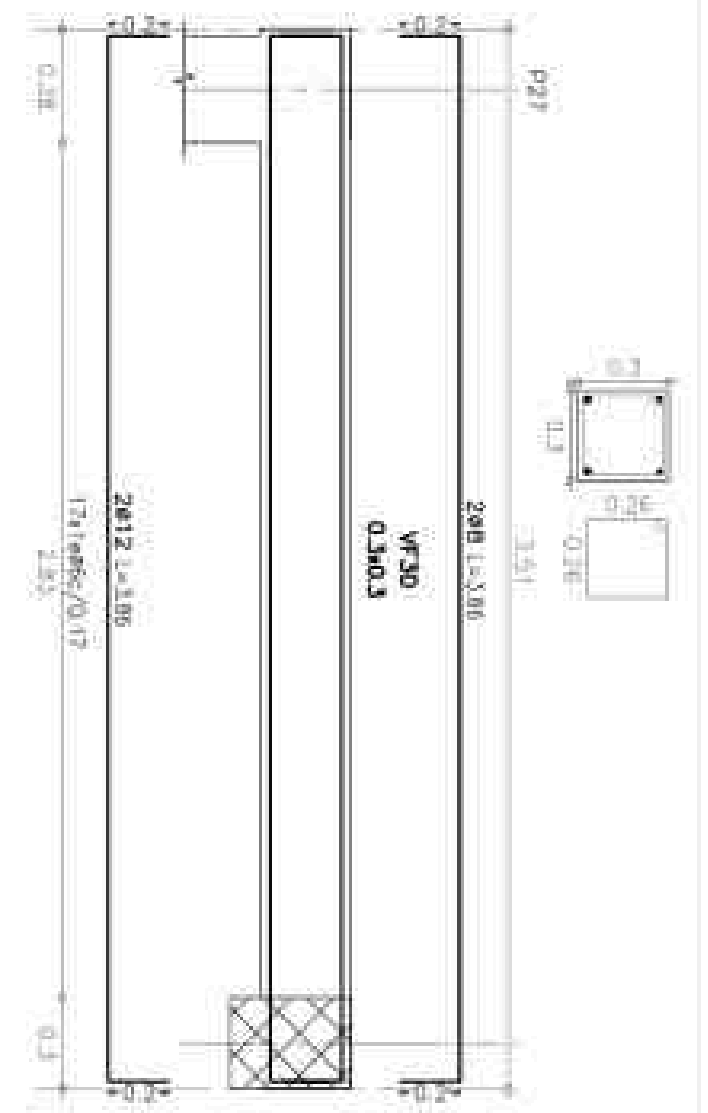

OBRA: CASA-BELLAVISTA  
 UBICACION:

CONTENIDO DET VIGAS-VF		
ESC:	FECHA:	ARCHIVO:
1:25	17/04/23	ESTRUCTURA

MODIFICACIONES		
REV.	FECHA	TEMA

MATERIALES  
 HORMIGON: H-17  
 ACERO: ADN-420

PLANO:  
 EH-25

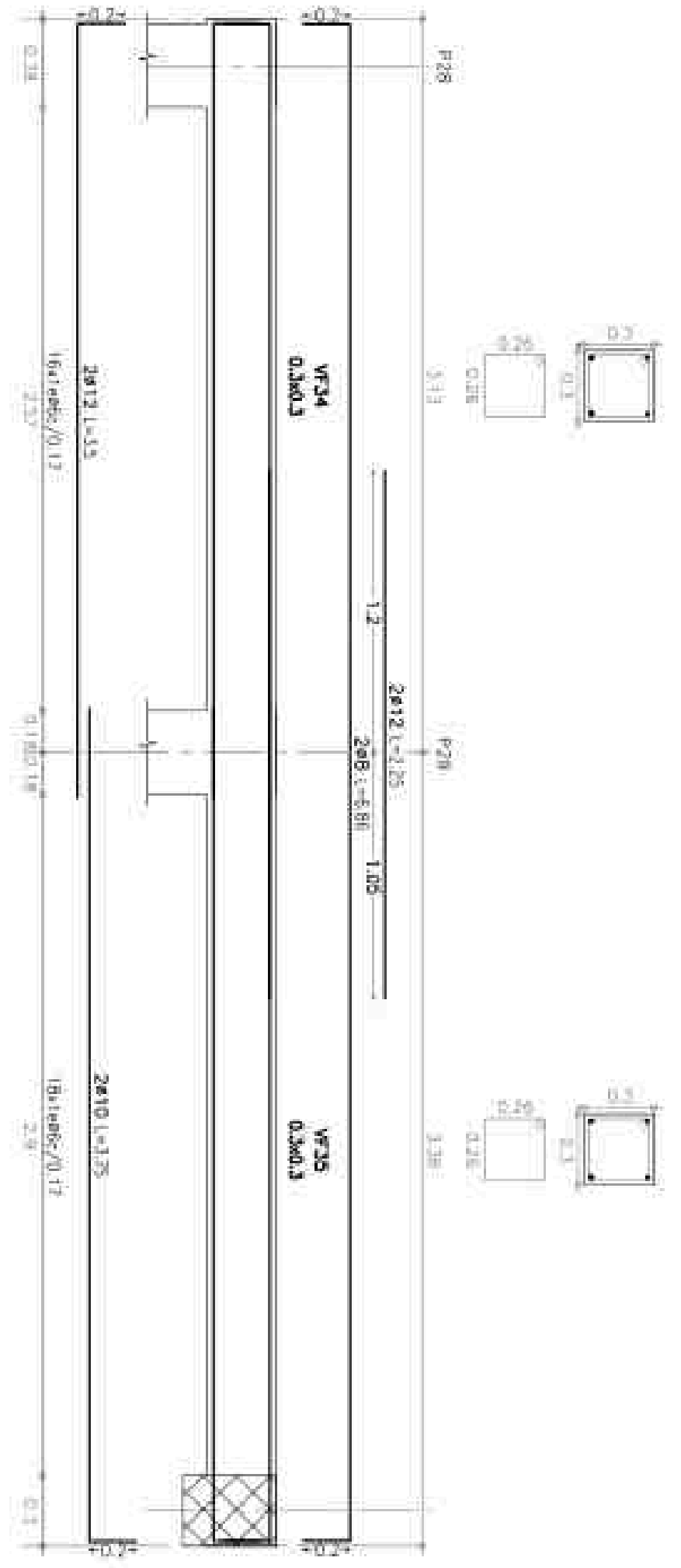
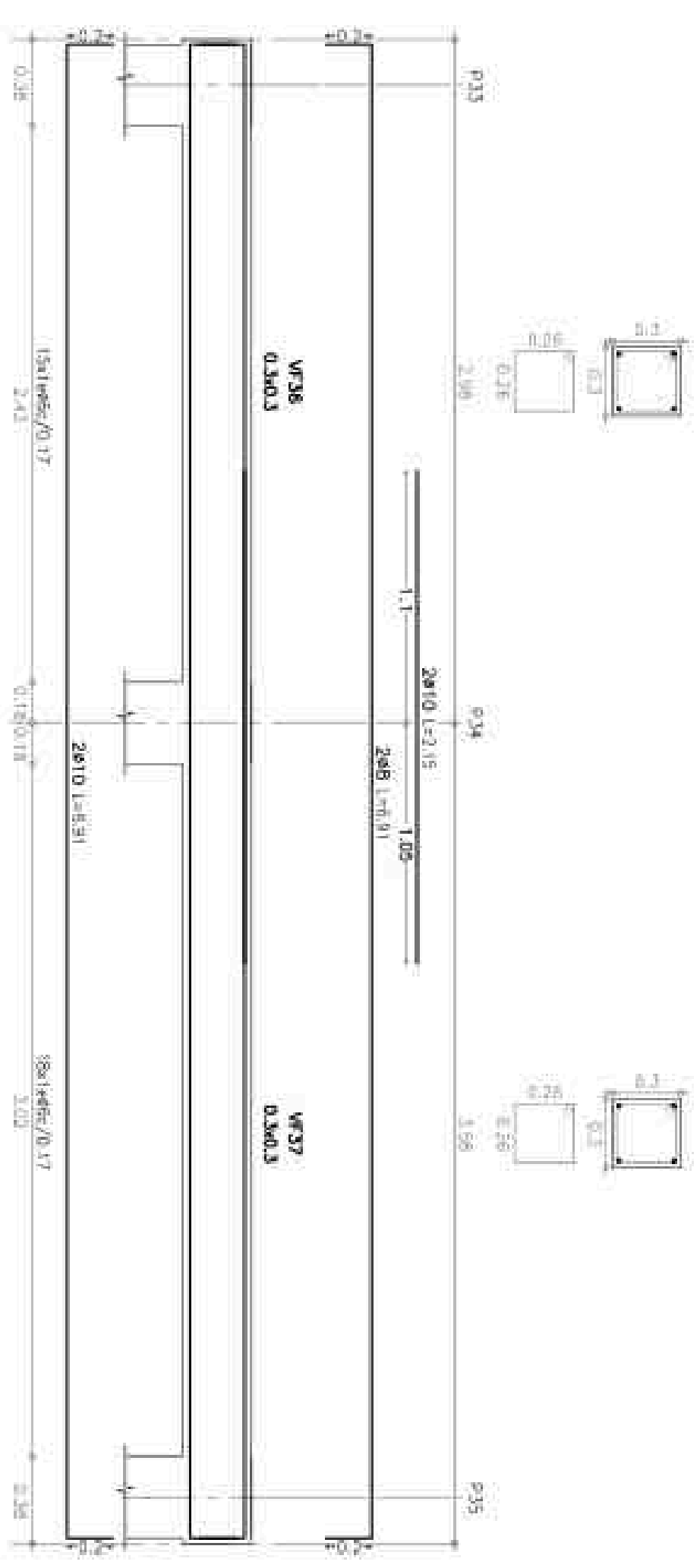

OBRA: CASA-BELLAVISTA	CONTENIDO DET VIGAS-VF			MODIFICACIONES			MATERIALES HORMIGON: H-17 ACERO: ADN-420	PLANO: EH-26
	UBICACION:	ESC: 1:25	FECHA: 17/04/23	ARCHIVO:	ESTRUCTURA	REV.		



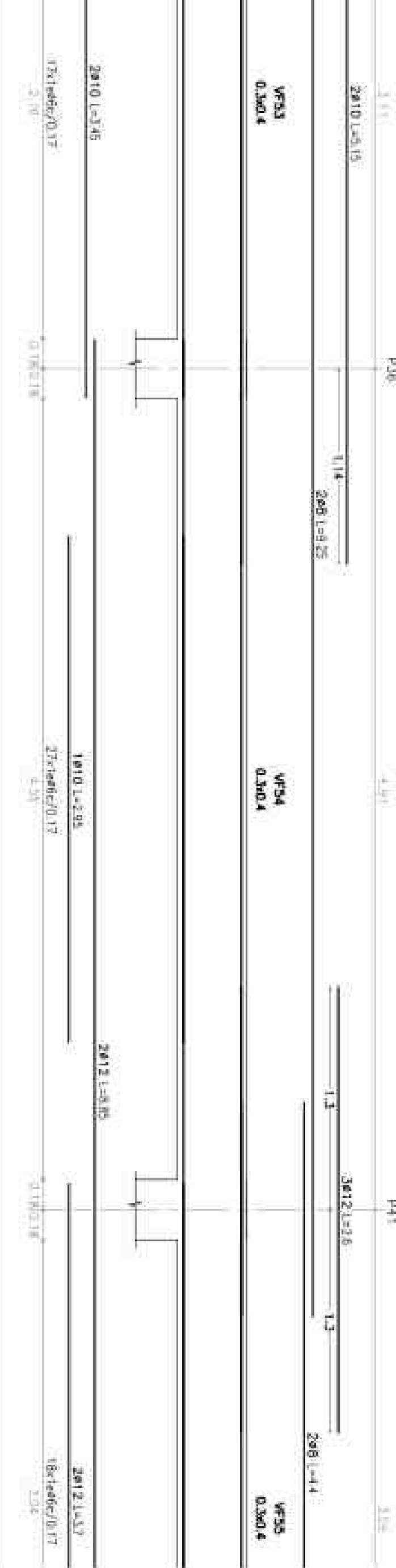
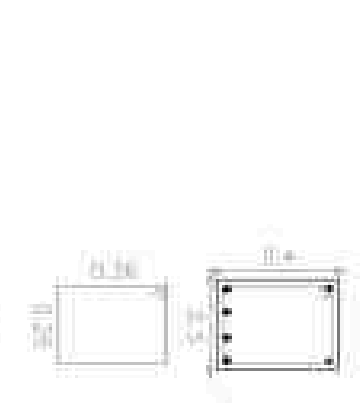
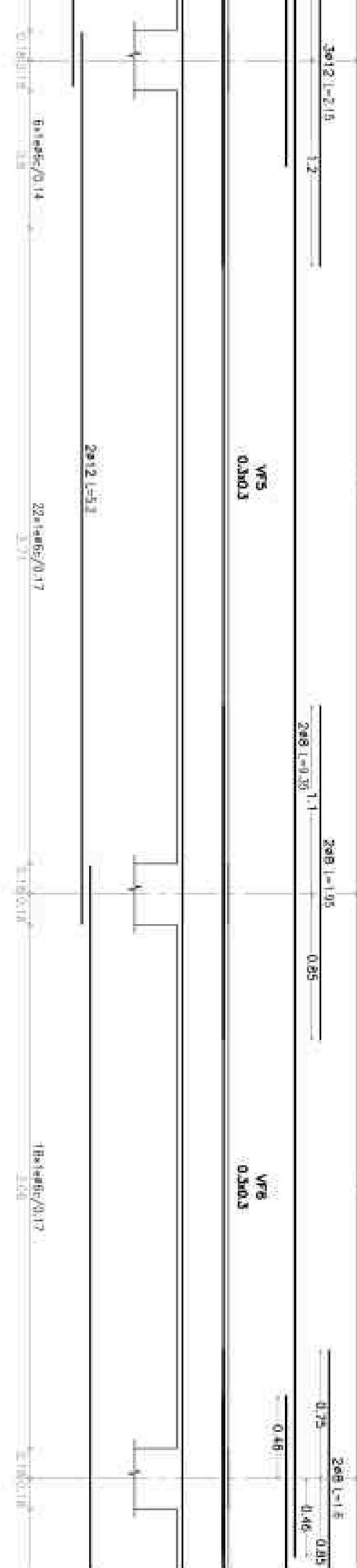
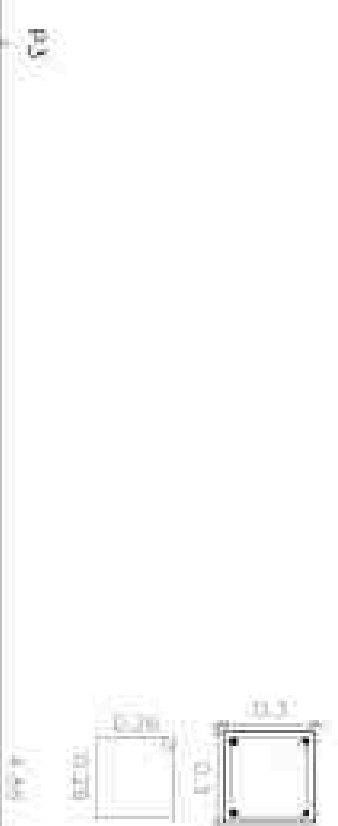

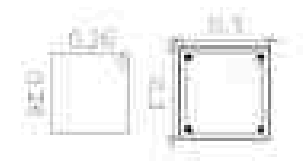

P48

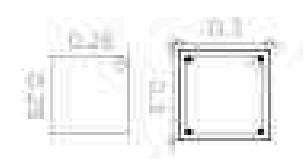

P49

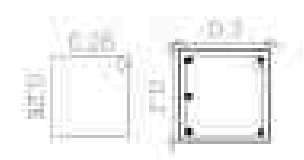

P72

VF7  
0.3x0.3

2x08 L=0.15

VF8  
0.3x0.3

2x12 L=0.30

VF9  
0.3x0.3

2x08 L=0.7

2x10 L=1.08

2x12 L=2.25

20x14x0.0/0.17

0.1x0.11

18x24x0.0/0.17

0.1x0.11

6x14x0.0/0.15

1x10 L=2.05

21x14x0.0/0.17

P44

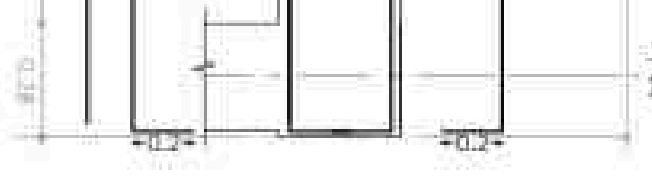

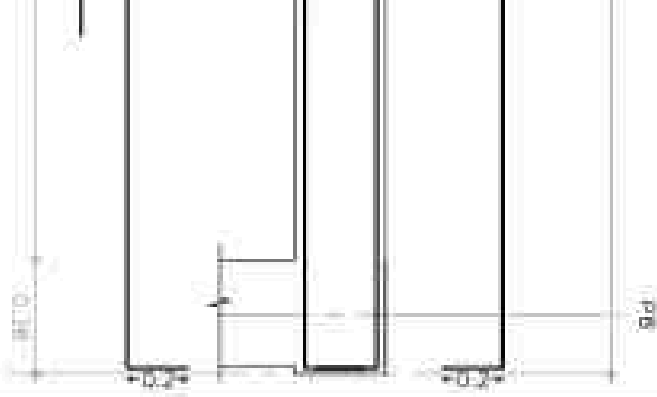

OBRA: CASA-BELLAVISTA	CONTENIDO DET VIGAS-VF			MODIFICACIONES		MATERIALES	PLANO:		
UBICACION:	ESC: 1:25	FECHA: 17/04/23	ARCHIVO:	ESTRUCTURA	REV	FECHA	TEMA	HORMIGON: H-17	EH-27
								ACERO: ADN-420	





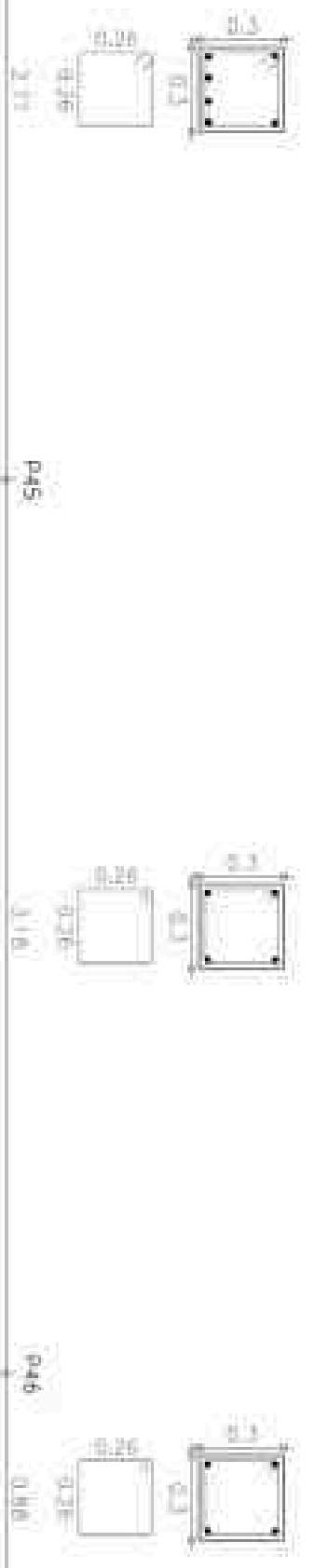
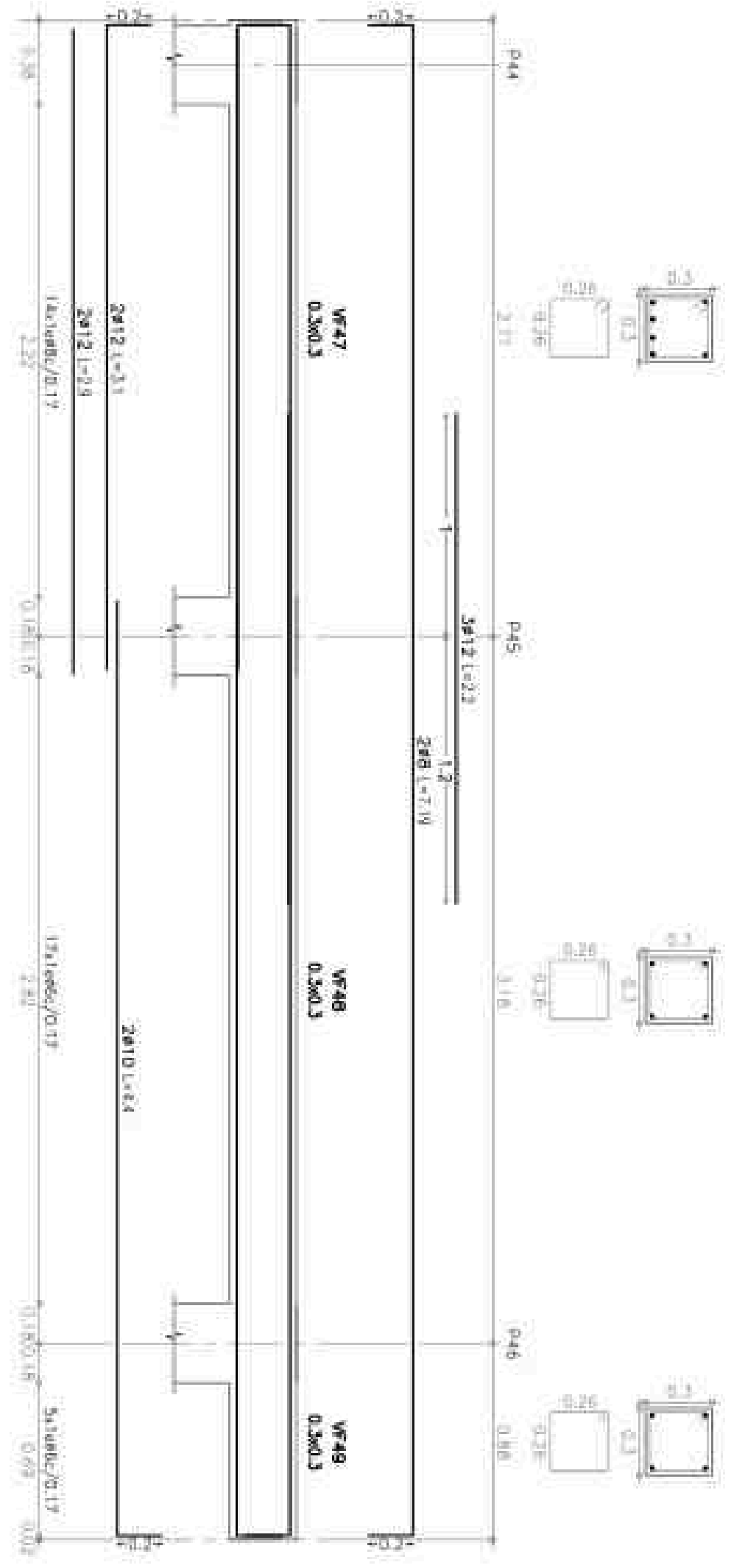
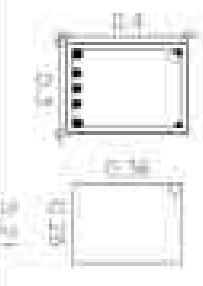
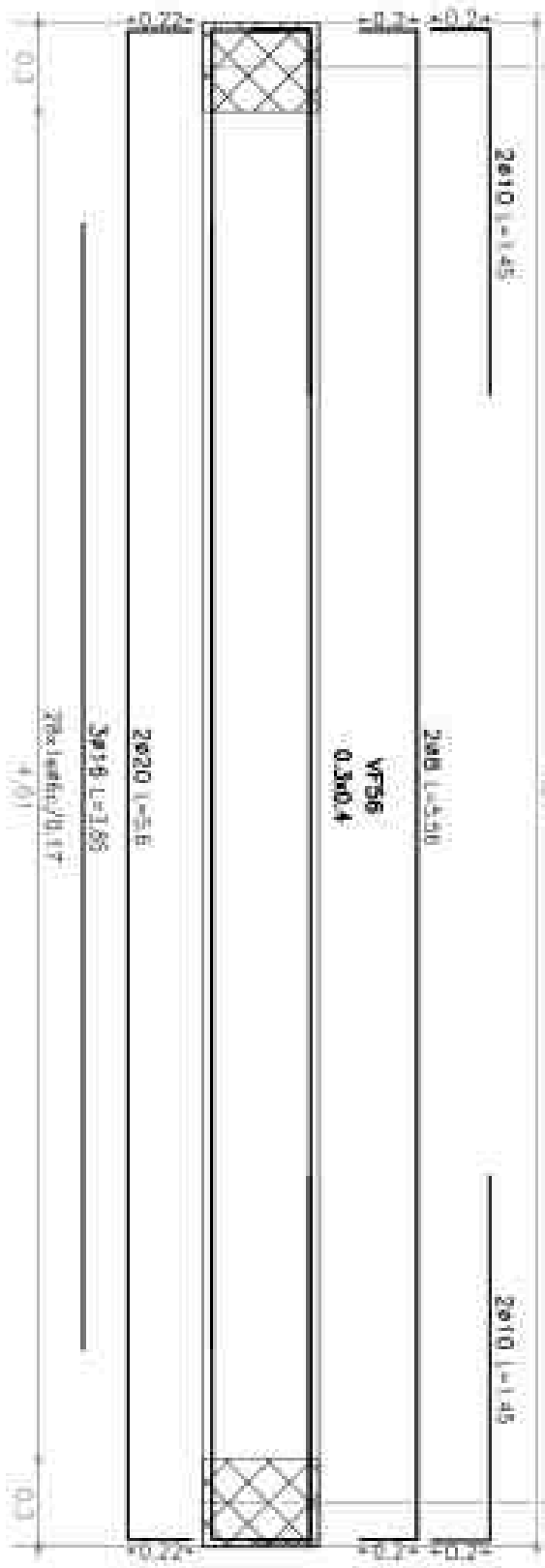

OBRA: CASA-BELLAVISTA	CONTENIDO DET VIGAS-VF			MODIFICACIONES			MATERIALES HORMIGON: H-17 ACERO: ADN-420	PLANO: EH-30
	UBICACION:	ESC: 1:25	FECHA: 17/04/23	ARCHIVO:	ESTRUCTURA	REV.		

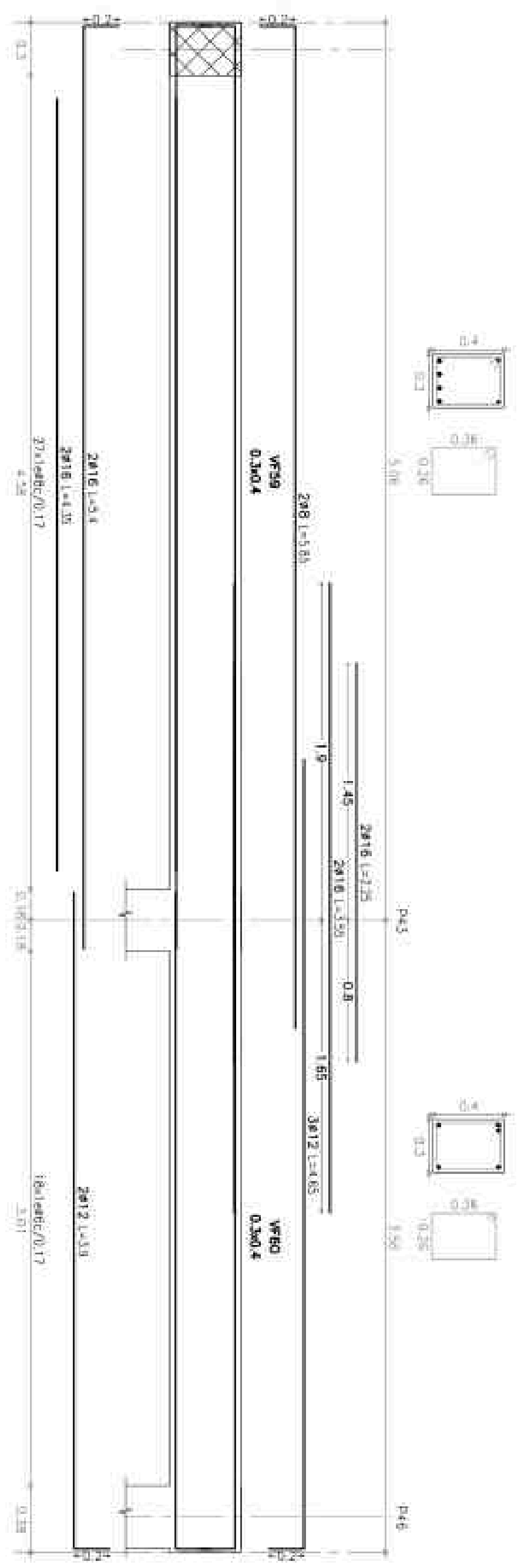
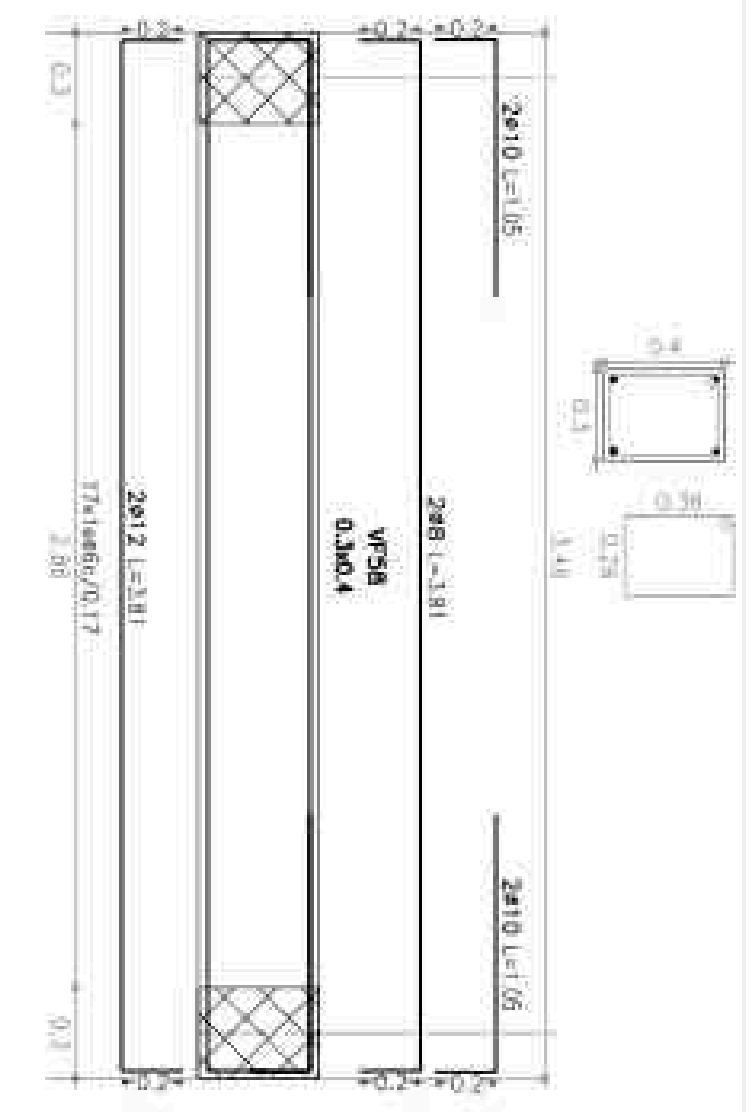
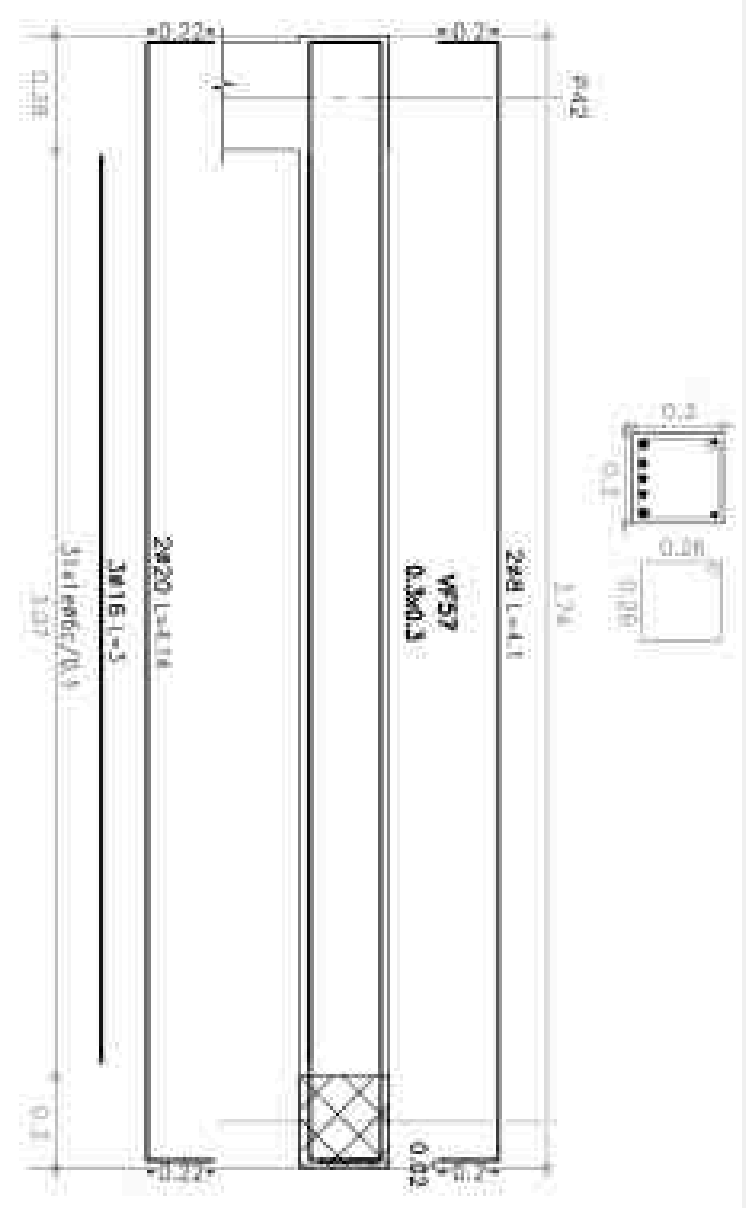

OBRA: CASA-BELLAVISTA	CONTENIDO DET VIGAS-VF			MODIFICACIONES			MATERIALES	PLANO:
				REV.	FECHA	TEMA		
UBICACION:	ESC:	FECHA:	ARCHIVO:	ESTRUCTURA			ACERO: ADN-420	
	1:25	17/04/23						



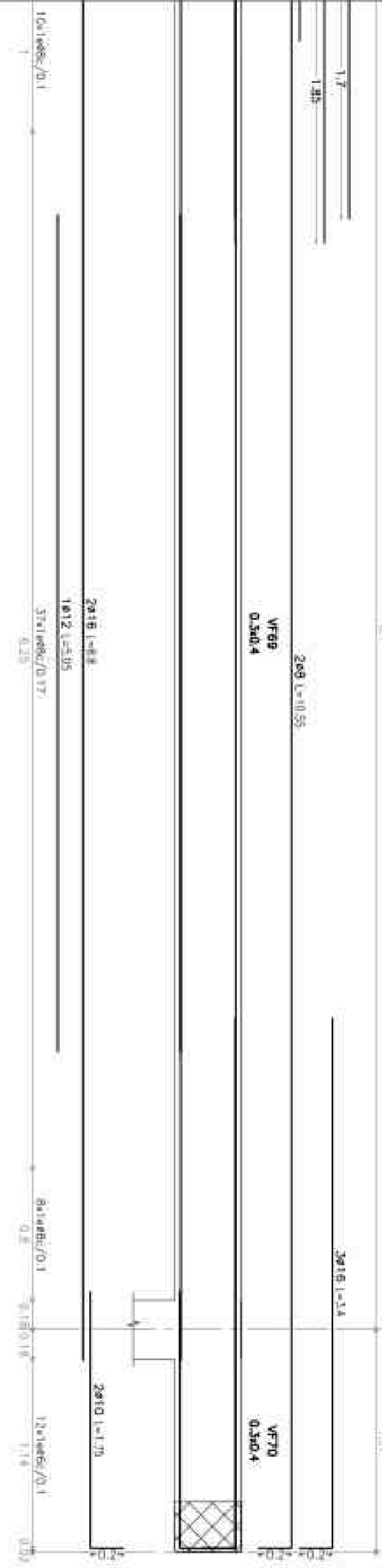
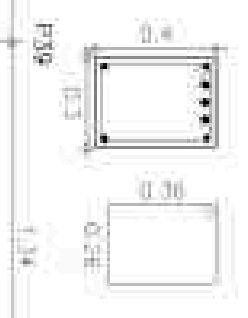
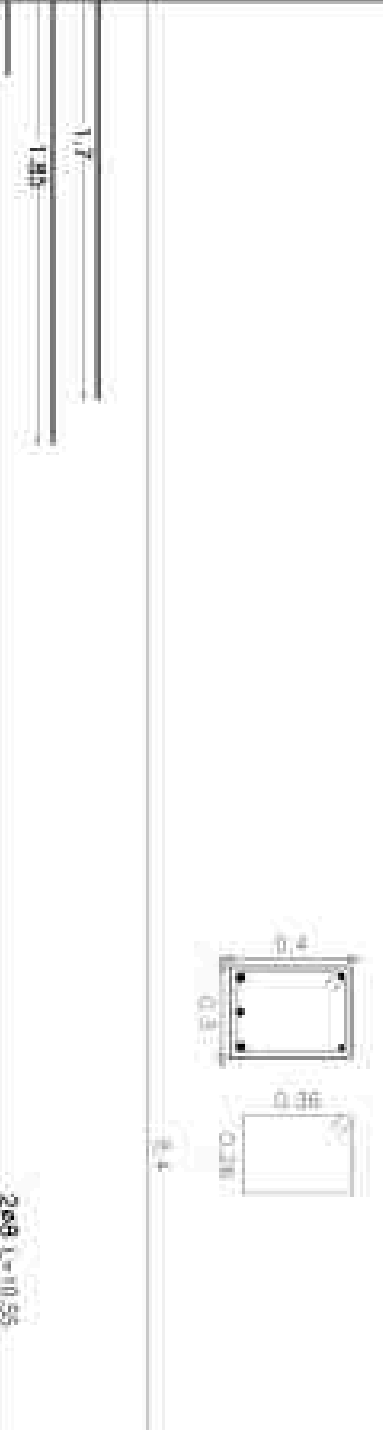
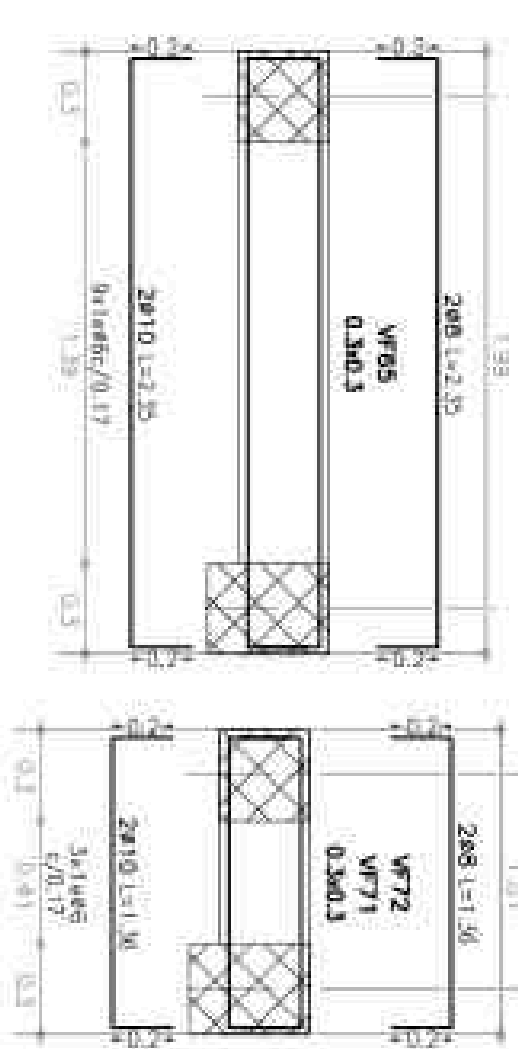
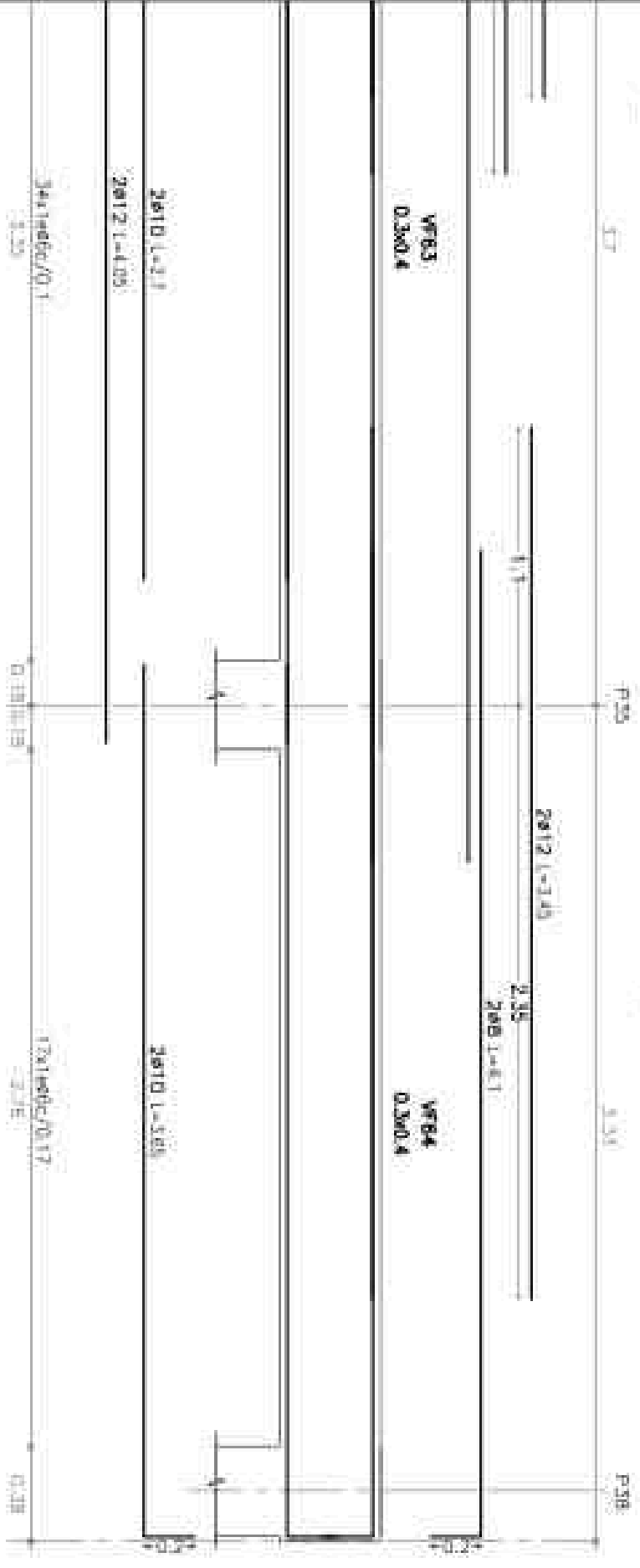
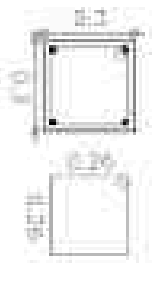
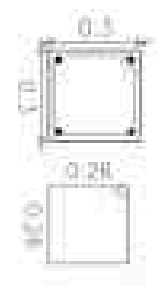
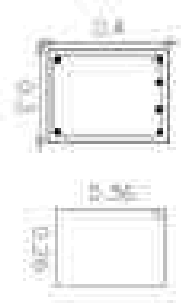
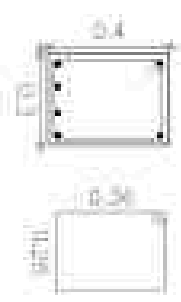

OBRA: CASA-BELLAVISTA

CONTENIDO DET VIGAS-VF

MODIFICACIONES

MATERIALES

PLANO:

REV: FECHA: TEMA:

HORMIGON: H-17

EL-10

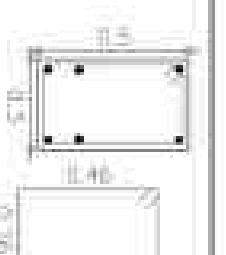
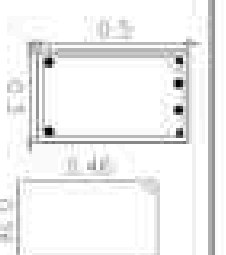
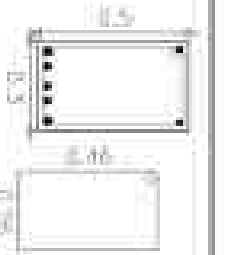

P4

2.53

P10

3.5

P47

3.51

VF73  
0.340.5

VF74  
0.340.5

VF75  
0.340.5

1.45

2x8 L=8.25

2x16 L=0.15

0.76

0.81

2x10 L=5.05

3x12 L=2.75

2x15 L=11.48

2x12 L=3.05

11x34x66/0.17  
1.87

11x24x66/0.1  
1.1

0.15/0.18

2x11x66/0.17  
3.54

0.19/0.38

2x11x66/0.15  
3.16

P6

4.92

P11

3.38

P15

4.1

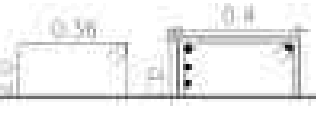
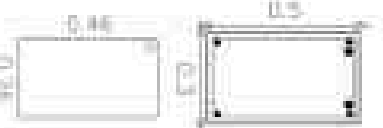
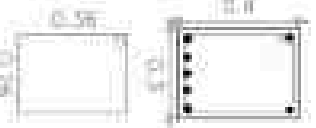

VF78  
0.340.4

VF80  
0.340.5

VF8  
0.34

1.89

2x8 L=5

1.3

2x16 L=0.35

1.05

2x16 L=6

0.95

2x16 L=2.05

1.1

1.75

2x8

2x16 L=5.15

3x12 L=3.5

2x10 L=3.07

3x12 L=

18x14x66/0.17  
3.27

11x14x66/0.1  
1

12x14x66/0.17  
2

0.26/0.16

11x14x66/0.15  
1.05

P24

3x20 L=5.03

1.7

1.95

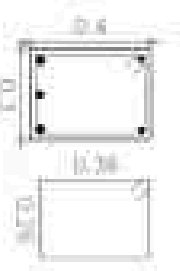

0.4

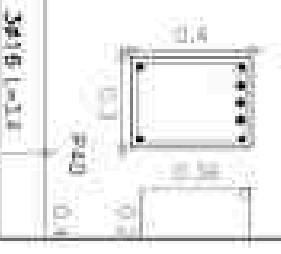

P20

3x16 L=3.11

2x8 L=10.15

VF76  
0.5x0.4

VF77  
0.5x0.4

1.2x1x8x6/0.08  
L=0.8

3x6 L=8x6/0.17  
L=1.7

8x1x8x6/0.1  
L=0.8

2x10 L=0.8  
1x1.2 L=5.05

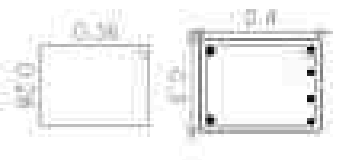

P25

0.77

2x10 L=2.15

VF82  
0.5x0.4



2x16 L=5.1

~3.25

1x1x1x8x6/0.17  
L=0.4

1x1x1x8x6/0.1  
L=0.4

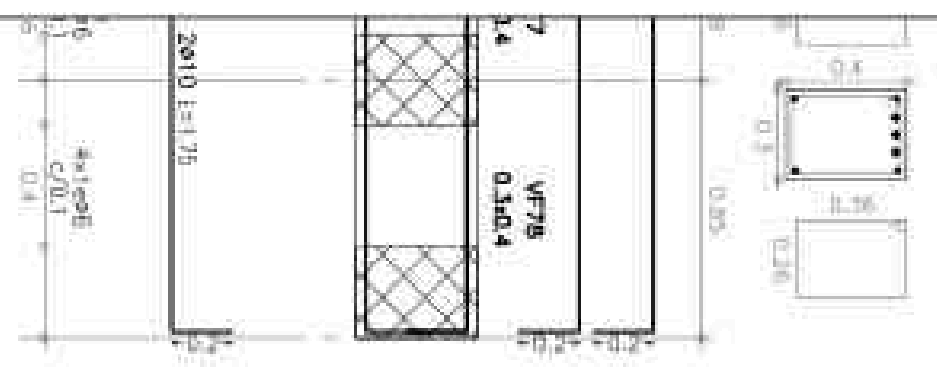

OBRA: CASA-BELLAVISTA	CONTENIDO DET VIGAS-VF			MODIFICACIONES			MATERIALES HORMIGON: H-17 ACERO: ADN-420	PLANO: EH-33
				REV	FECHA	TEMA		
UBICACION:	ESC: 1:25	FECHA: 17/04/23	ARCHIVO:	ESTRUCTURA				

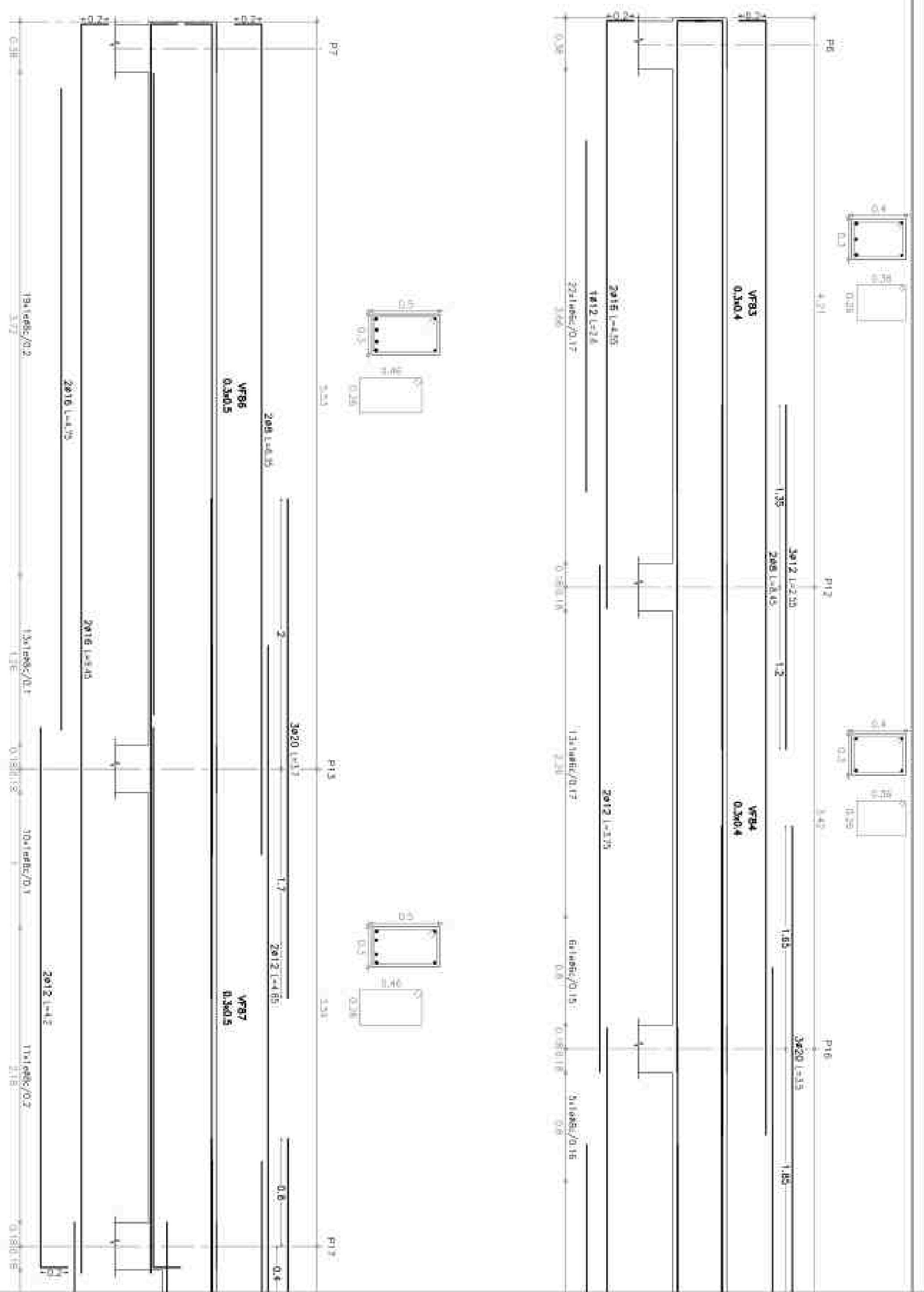

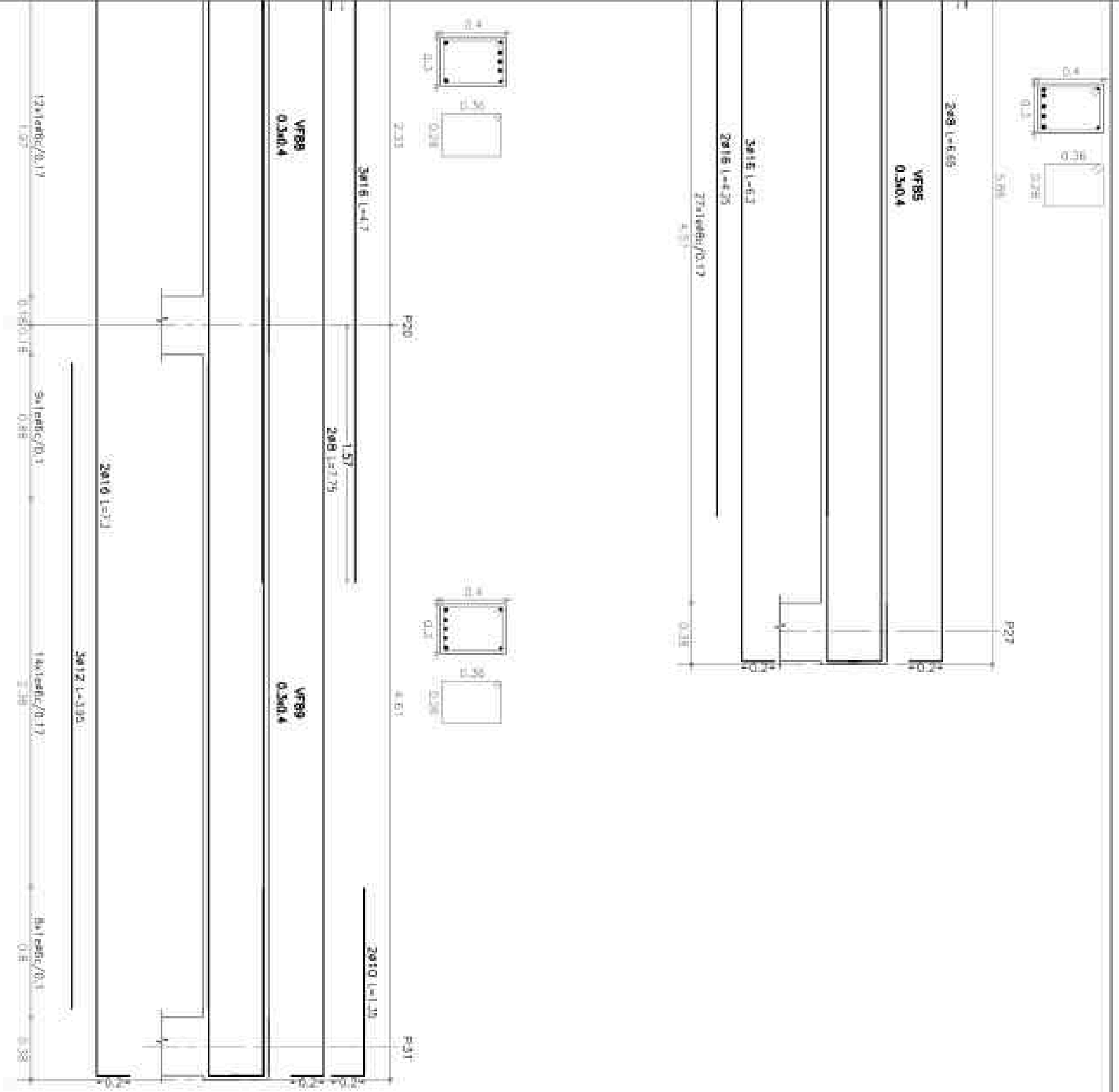

OBRA: CASA-BELLAVISTA	CONTENIDO DET VIGAS-VF			MODIFICACIONES			MATERIALES	PLANO:
				REV	FECHA	TEMA		
UBICACION:	ESC: 1:25	FECHA: 17/04/23	ARCHIVO: ESTRUCTURA					

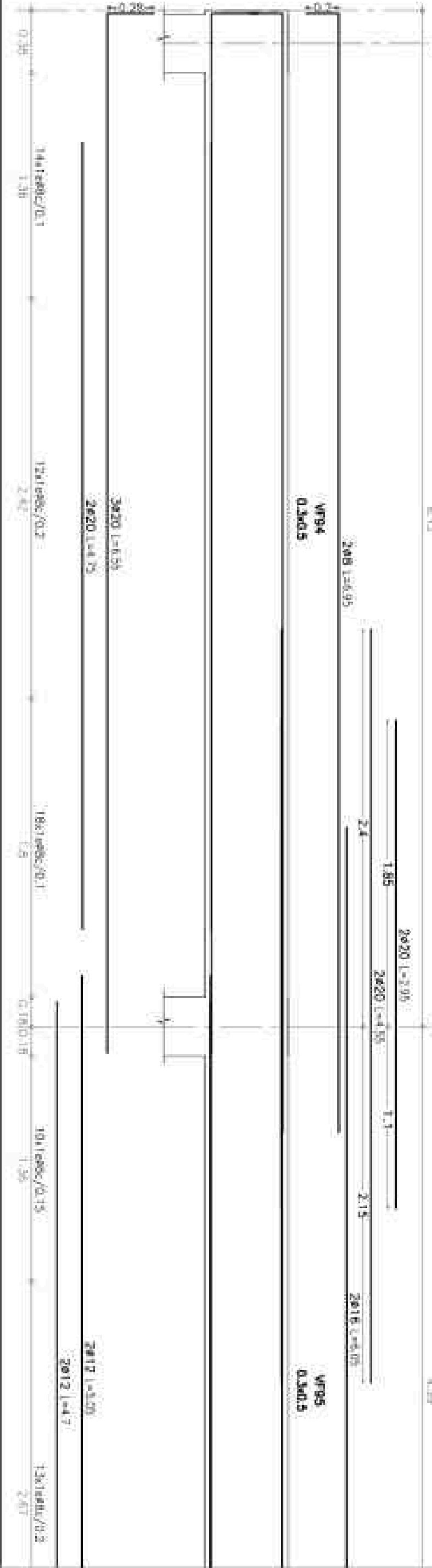
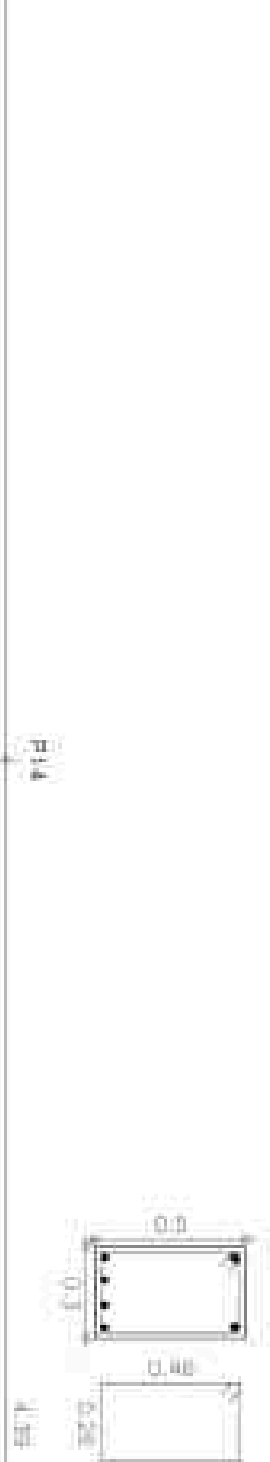
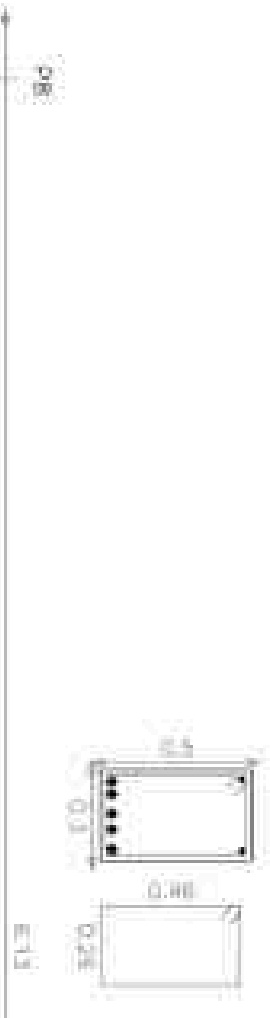
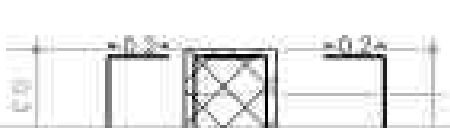
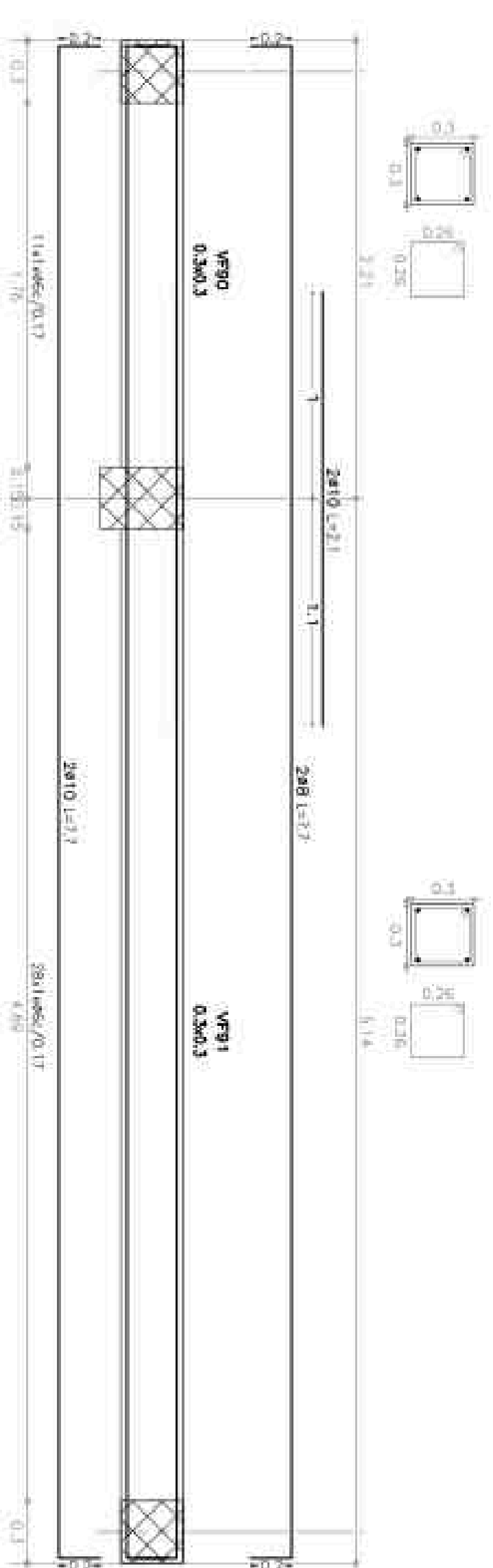

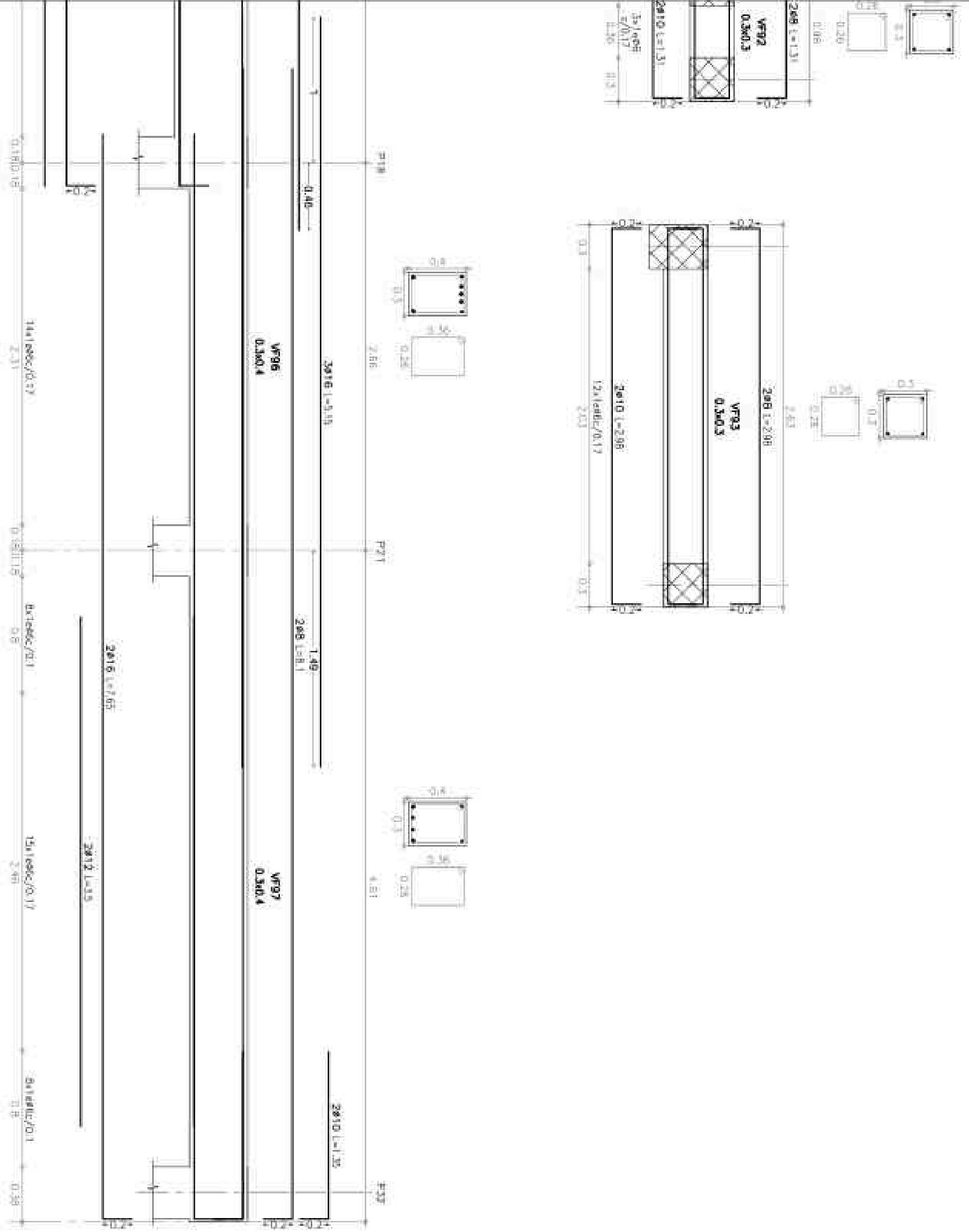

OBRA: CASA-BELLAVISTA	CONTENIDO DET VIGAS-VF			MODIFICACIONES			MATERIALES	PLANO:
				REV	FECHA	TEMA		
UBICACION:	ESC: 1:25	FECHA: 17/04/23	ARCHIVO:	ESTRUCTURA				

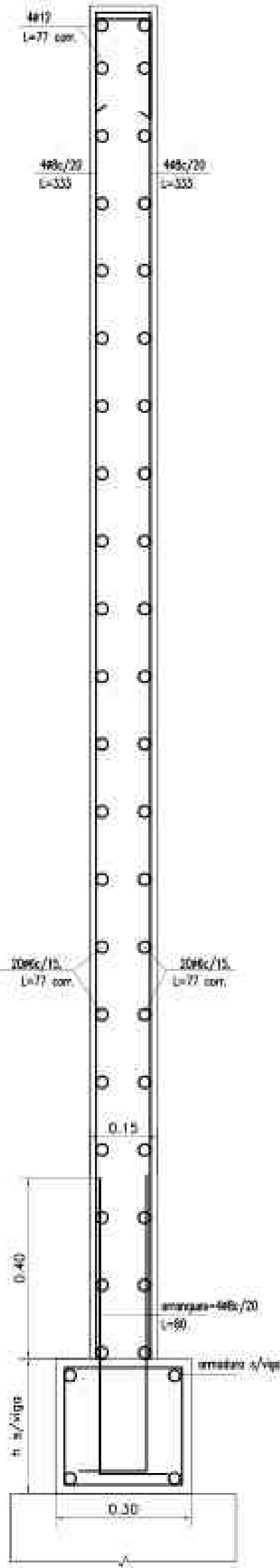

Muro W1  
 Transversales:  
 - Núm. Ramos: 1  
 - Diámetro: #6  
 - Sep. Vertical: 20 cm  
 - Sep. Horizontal: 30 cm

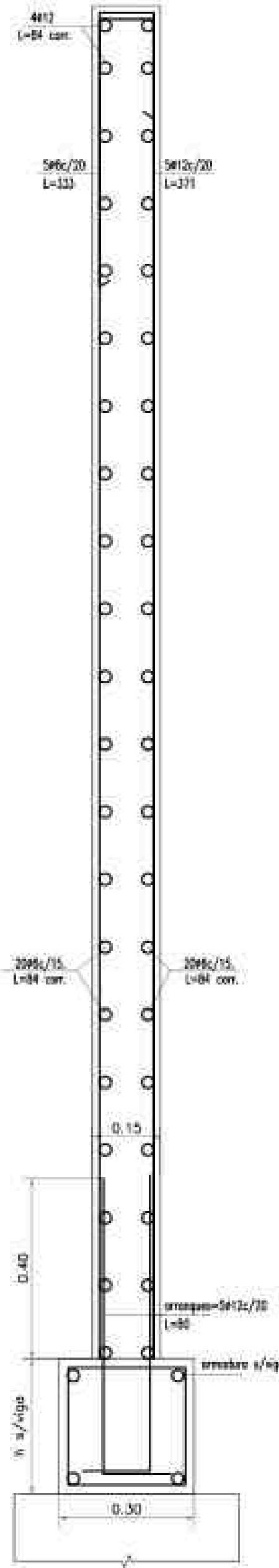

Muro M2  
 Transversales:  
 - Núm. Ramos: 1  
 - Diámetro: #6  
 - Sep. Vertical: 20 cm  
 - Sep. Horizontal: 30 cm

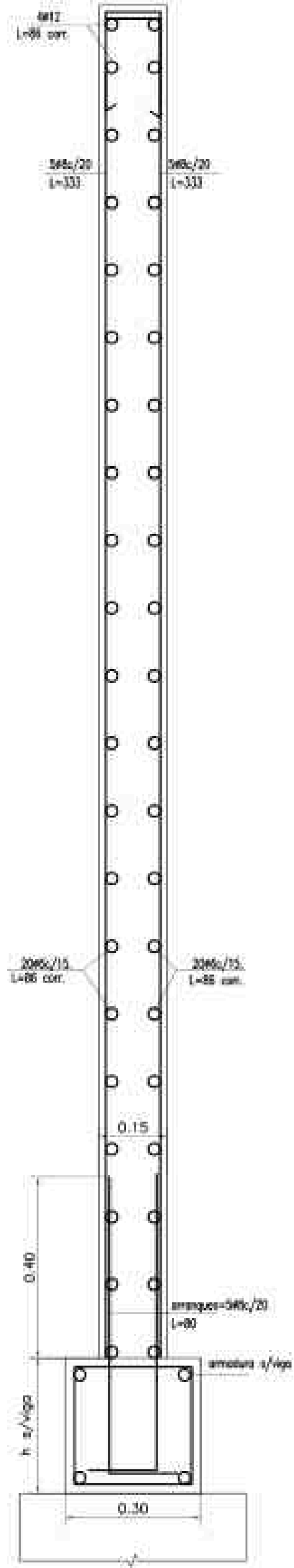

Muro M3  
 Transversales:  
 - Núm. Ramos: 1  
 - Diámetro: #6  
 - Sep. Vertical: 20 cm  
 - Sep. Horizontal: 30 cm

OBRA: CASA-BELLAVISTA	CONTENIDO DET DE COL			MODIFICACIONES			MATERIALES	PLANO:
	UBICACION:	ESC: 1 : 1	FECHA: 24/04/23	ARCHIVO: ESTRUCTURA	REV.	FECHA		

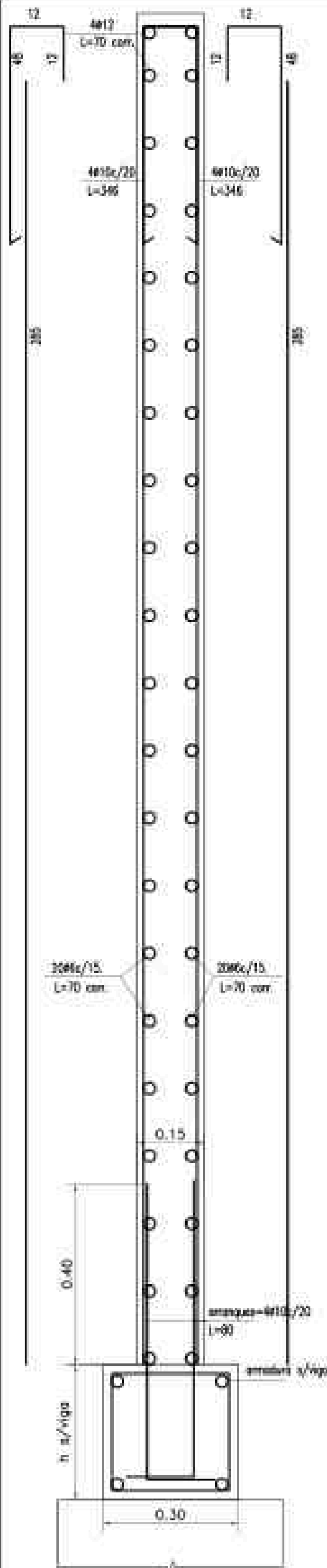

**Muro M1**  
 Transversales:  
 - Núm. Puntos: 1  
 - Diámetro: #6  
 - Sep. Vertical: 20 cm  
 - Sep. Horizontal: 20 cm

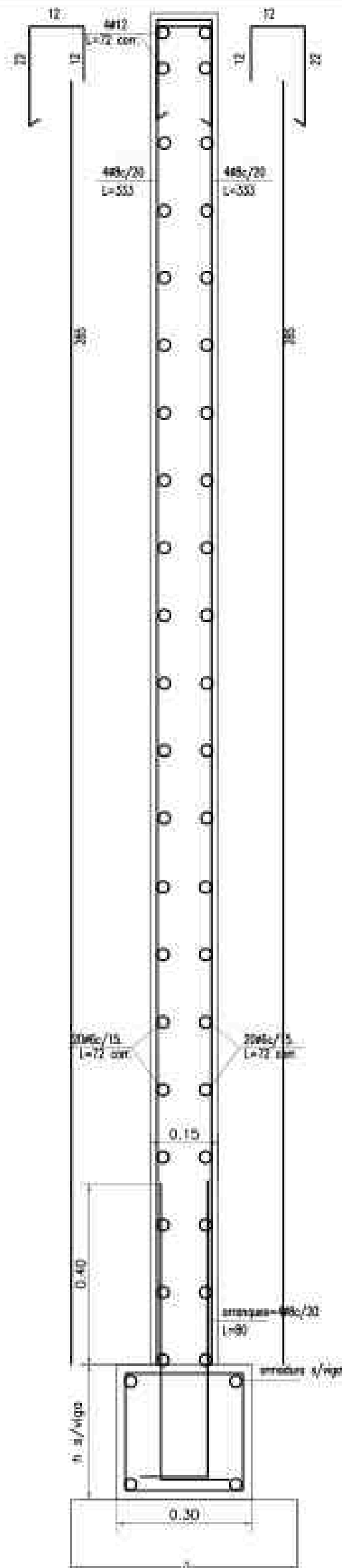

**Muro M2**  
 Transversales:  
 - Núm. Puntos: 1  
 - Diámetro: #6  
 - Sep. Vertical: 20 cm  
 - Sep. Horizontal: 20 cm

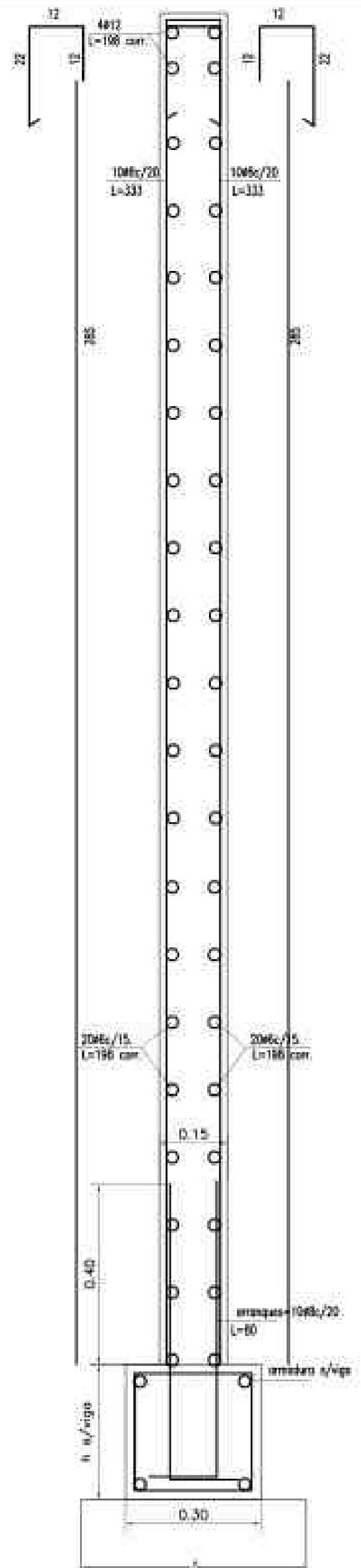

**Muro M3**  
 Transversales:  
 - Núm. Puntos: 1  
 - Diámetro: #6  
 - Sep. Vertical: 20 cm  
 - Sep. Horizontal: 20 cm

OBRA: CASA-BELLAVISTA	CONTENIDO DET DE COL			MODIFICACIONES			MATERIALES	PLANO:
	UBICACION:	ESC: 1:1	FECHA: 24/04/23	ARCHIVO: ESTRUCTURA	REV.	FECHA		

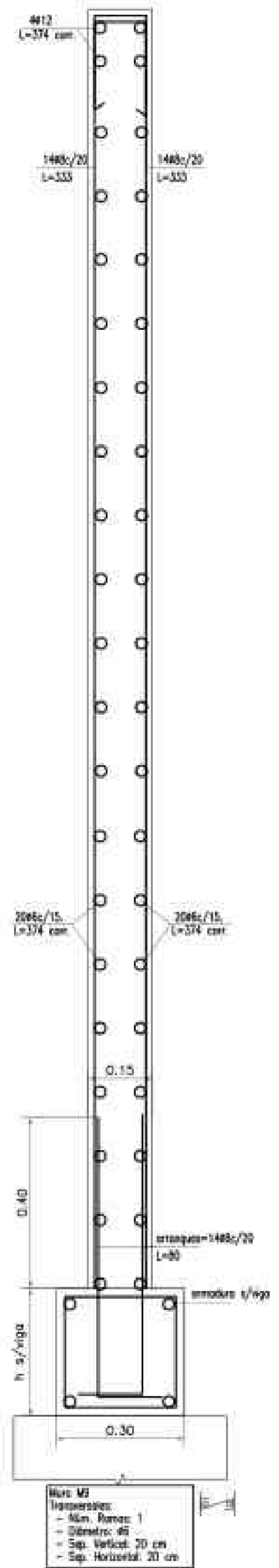
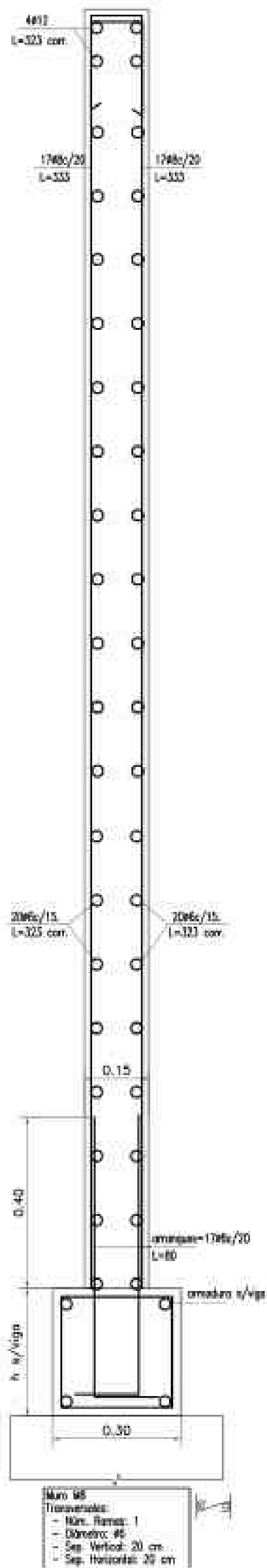
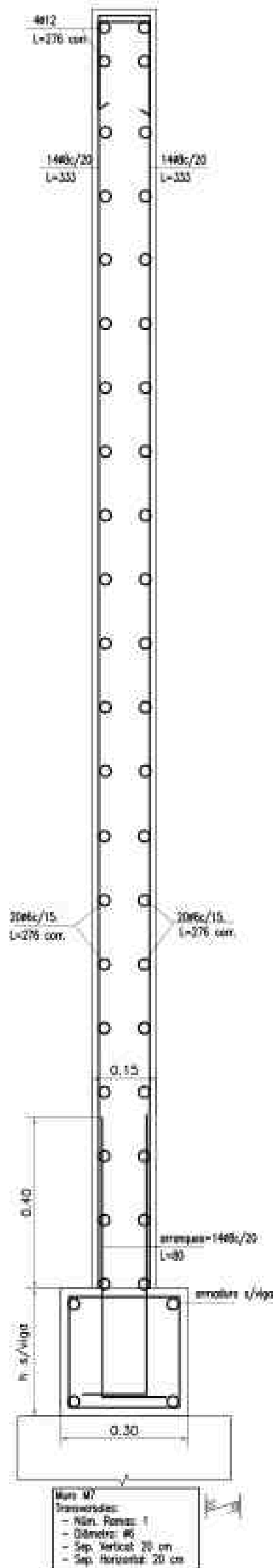

OBRA: CASA-BELLAVISTA	CONTENIDO DET DE COL			MODIFICACIONES	MATERIALES	PLANO:
UBICACION:	ESC: 1 : 1	FECHA: 24/04/23	ARCHIVO: ESTRUCTURA	REV. FECHA TEMA	HORMIGON: H-17 ACERO: ADN-420	EH-38

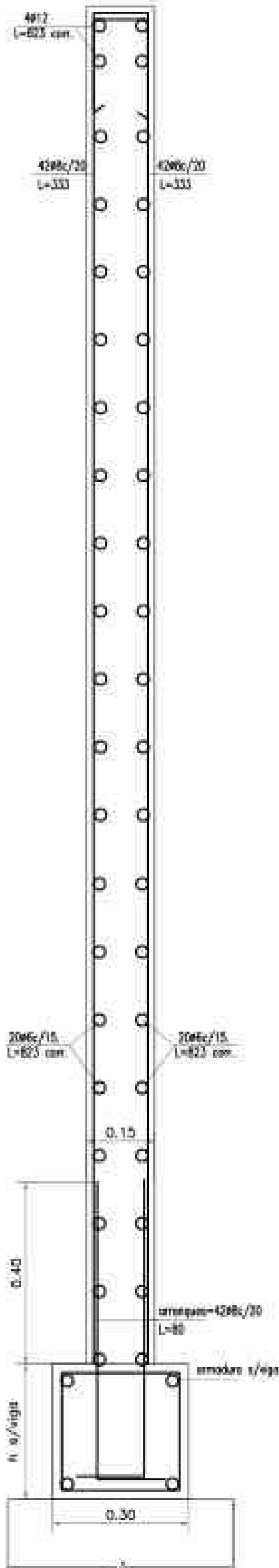

Muro M10  
 Transversales:  
 - Núm. Barras: 1  
 - Diámetro: #5  
 - Sep. Vertical: 20 cm  
 - Sep. Horizontal: 20 cm

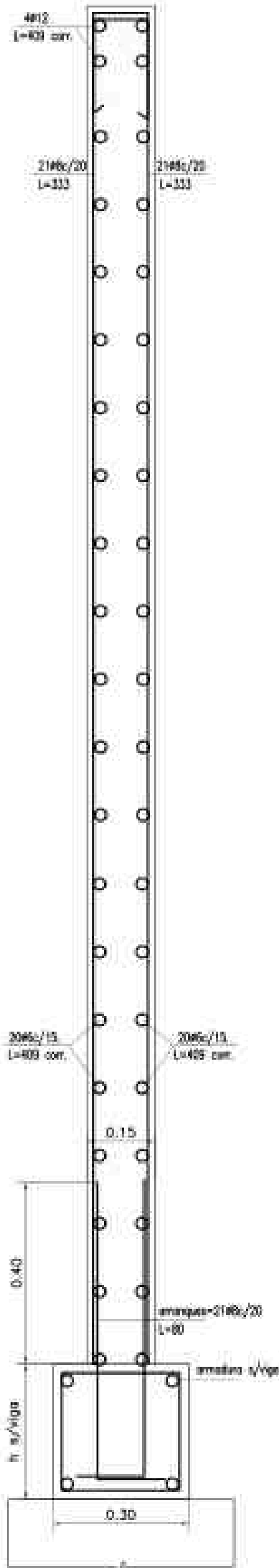

Muro M11  
 Transversales:  
 - Núm. Barras: 1  
 - Diámetro: #5  
 - Sep. Vertical: 20 cm  
 - Sep. Horizontal: 20 cm

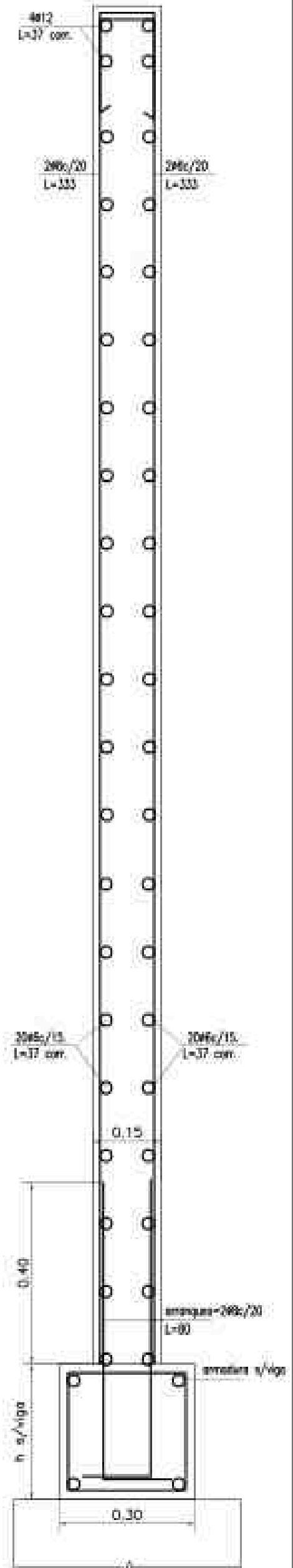

Muro M12  
 Transversales:  
 - Núm. Barras: 1  
 - Diámetro: #5  
 - Sep. Vertical: 20 cm  
 - Sep. Horizontal: 20 cm

OBRA: CASA-BELLAVISTA

CONTENIDO DET DE COL

MODIFICACIONES

MATERIALES

PLANO:

UBICACION:

ESC:  
1 : 1

FECHA:  
24/04/23

ARCHIVO:

ESTRUCTURA

REV. FECHA. TEMA

HORMIGON: H-17  
 ACERO: ADN-420

EH-39

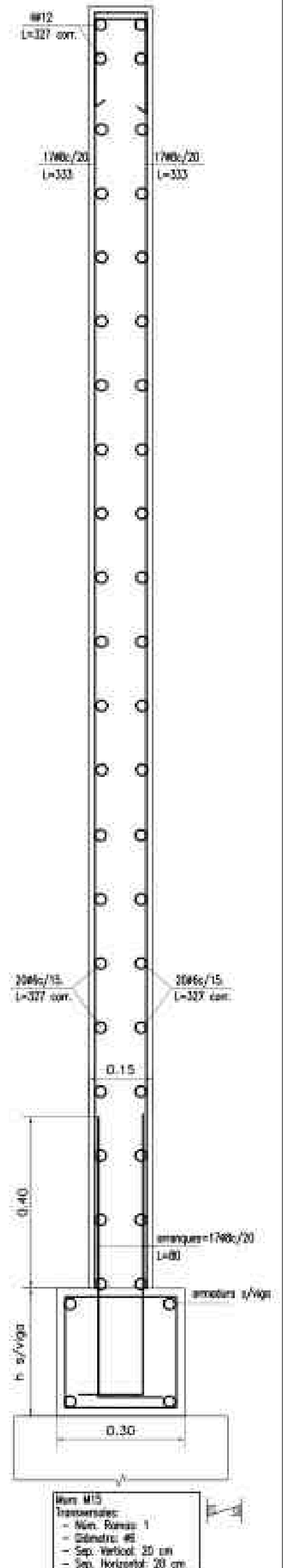
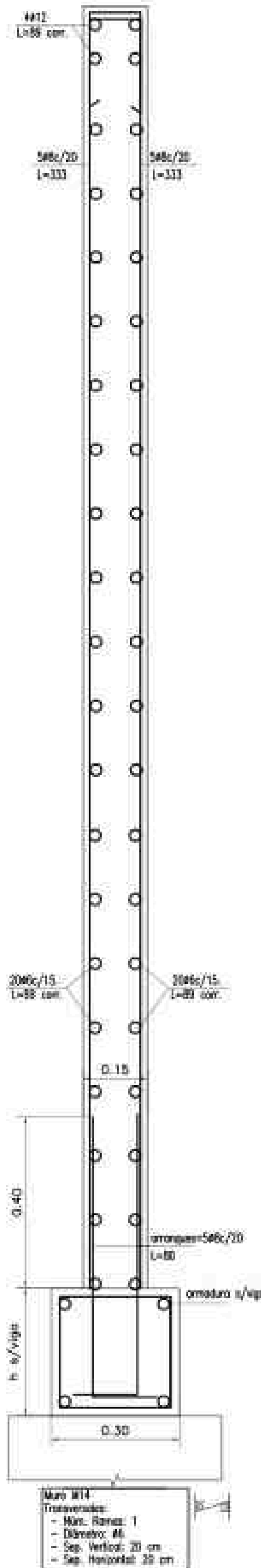
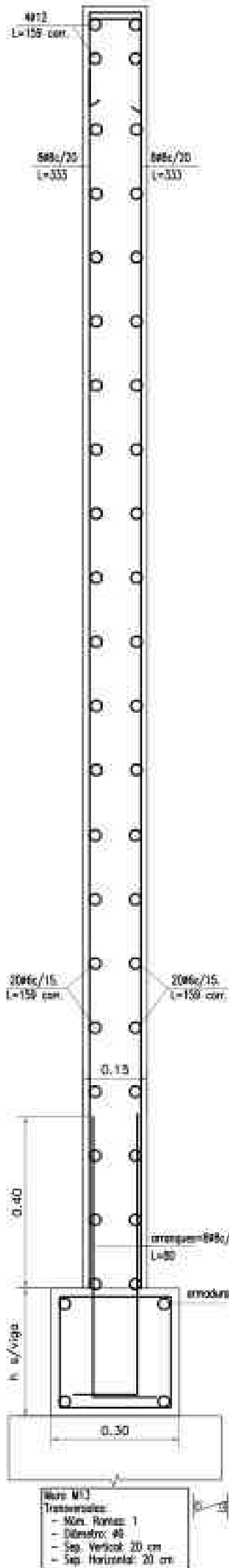

OBRA: CASA-BELLAVISTA	CONTENIDO DET DE COL			MODIFICACIONES	MATERIALES	PLANO:
UBICACION:	ESC: 1:100	FECHA: 24/04/23	ARCHIVO: ESTRUCTURA	REV. FECHA TEMA	HORMIGON: H-17 ACERO: ADN-420	EH-40

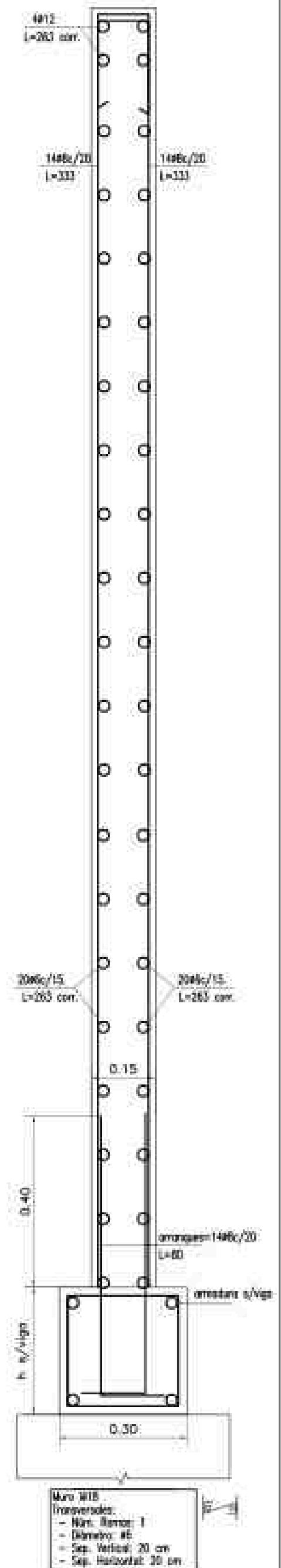
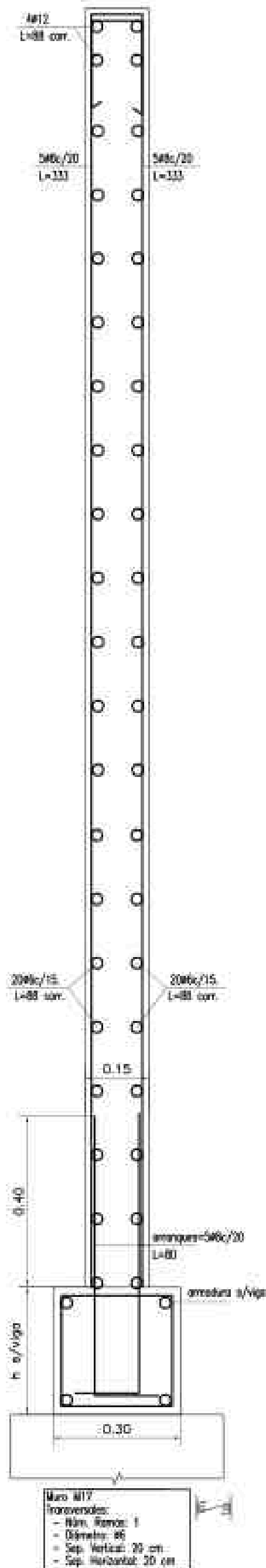
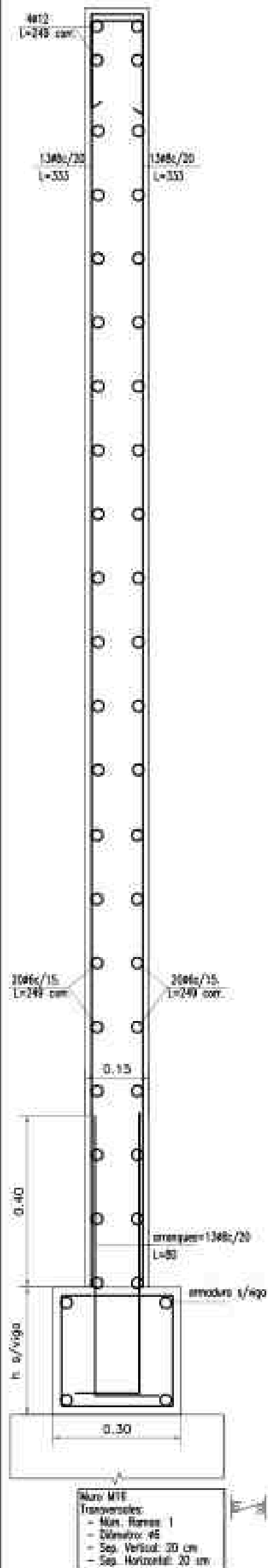

OBRA: CASA-BELLAVISTA	CONTENIDO DET DE COL			MODIFICACIONES			MATERIALES HORMIGON: H-17 ACERO: ADN-420	PLANO: EH-41
	UBICACION:	ESC: 1:100	FECHA: 24/04/23	ARCHIVO: ESTRUCTURA	REV.	FECHA		

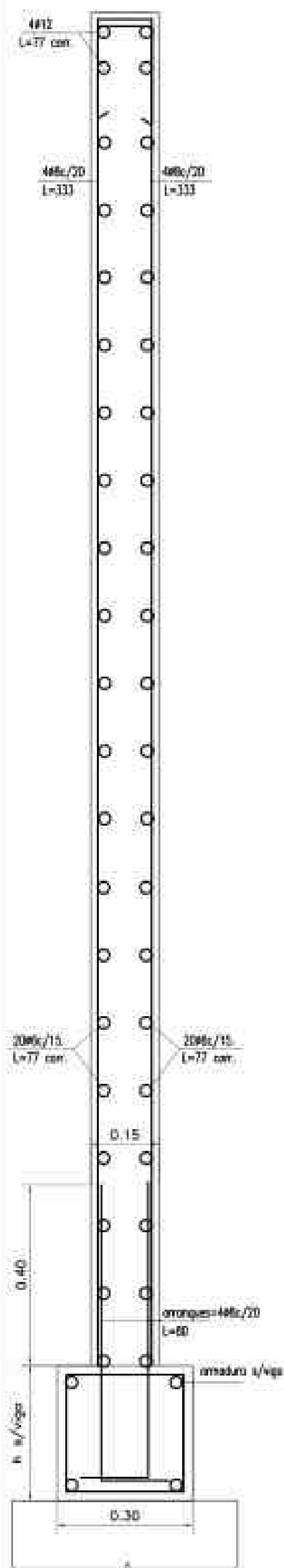

**Muro M18**  
 Transversales:  
 - Núm. Ramas: 1  
 - Diámetro: #6  
 - Sep. Vertical: 20 cm  
 - Sep. Horizontal: 20 cm

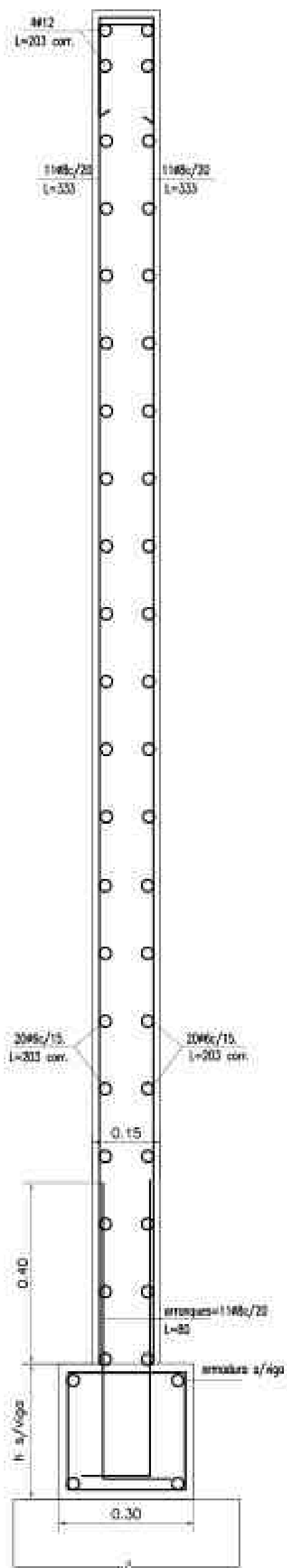

**Muro M20**  
 Transversales:  
 - Núm. Ramas: 1  
 - Diámetro: #6  
 - Sep. Vertical: 20 cm  
 - Sep. Horizontal: 20 cm

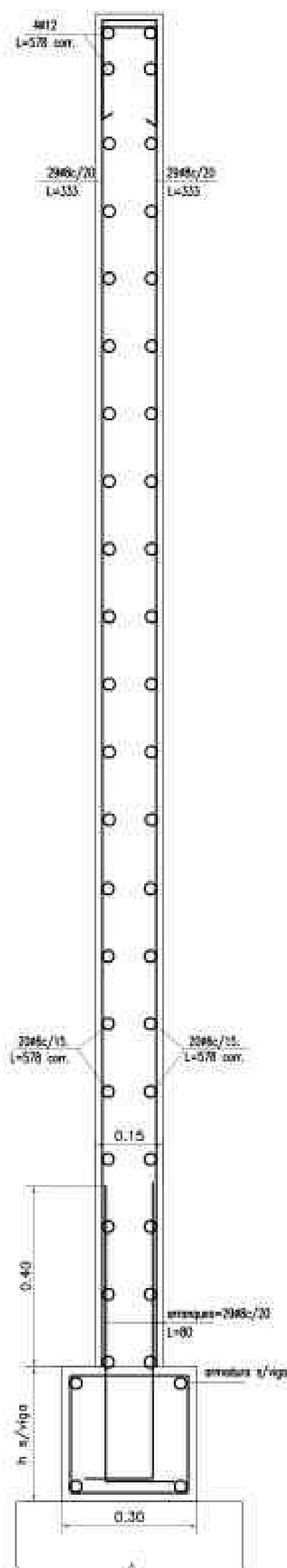

**Muro M21**  
 Transversales:  
 - Núm. Ramas: 1  
 - Diámetro: #6  
 - Sep. Vertical: 20 cm  
 - Sep. Horizontal: 20 cm

OBRA: CASA-BELLAVISTA	CONTENIDO DET DE COL			MODIFICACIONES			MATERIALES HORMIGON: H-17 ACERO: ADN-420	PLANO: EH-42
	UBICACION:	ESC: 1:1	FECHA: 24/04/23	ARCHIVO: ESTRUCTURA	REV.	FECHA		

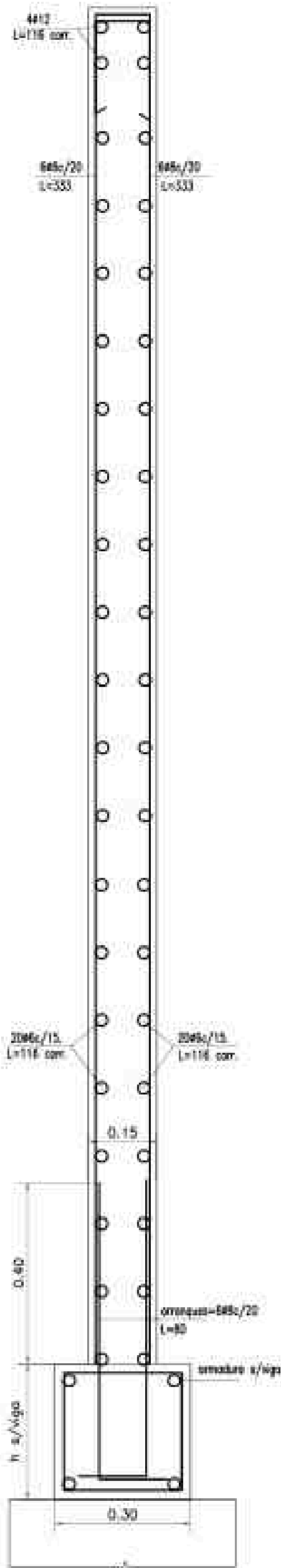

Muro M22  
 Transversales:  
 - Núm. Barras: 1  
 - Diámetro: #8  
 - Sep. Vertical: 20 cm  
 - Sep. Horizontal: 20 cm

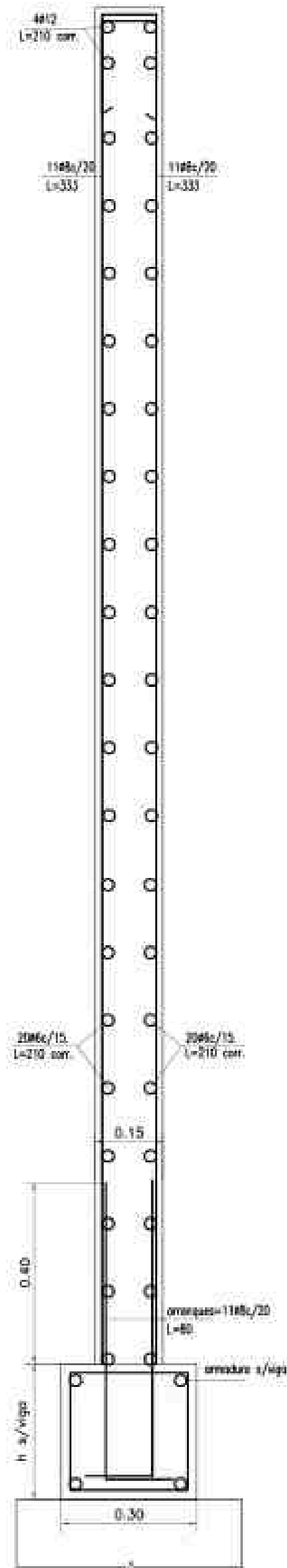

Muro M23  
 Transversales:  
 - Núm. Barras: 1  
 - Diámetro: #8  
 - Sep. Vertical: 20 cm  
 - Sep. Horizontal: 20 cm

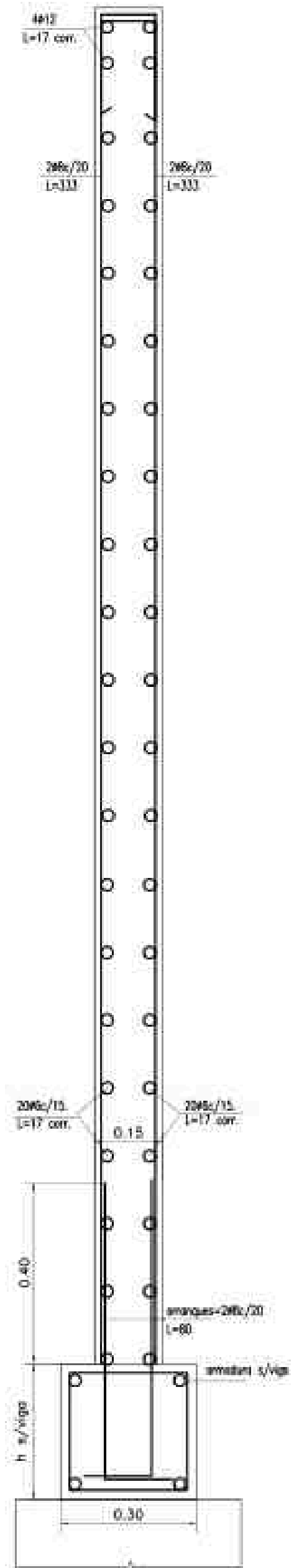

Muro M24  
 Transversales:  
 - Núm. Barras: 1  
 - Diámetro: #8  
 - Sep. Vertical: 20 cm  
 - Sep. Horizontal: 20 cm

OBRA: CASA-BELLAVISTA	CONTENIDO DET DE COL			MODIFICACIONES	MATERIALES	PLANO:
UBICACION:	ESC: 1:1	FECHA: 24/04/23	ARCHIVO: ESTRUCTURA	REV. FECHA TEMA	HORMIGON: H-17 ACERO: ADN-420	EH-43

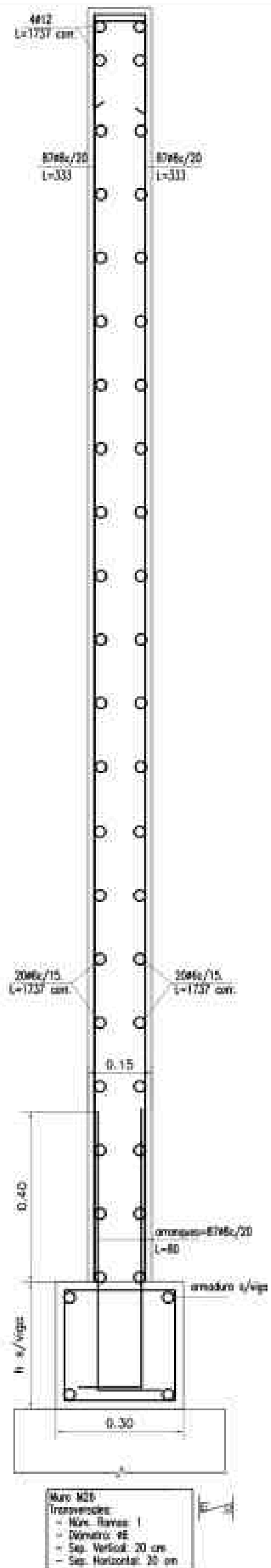
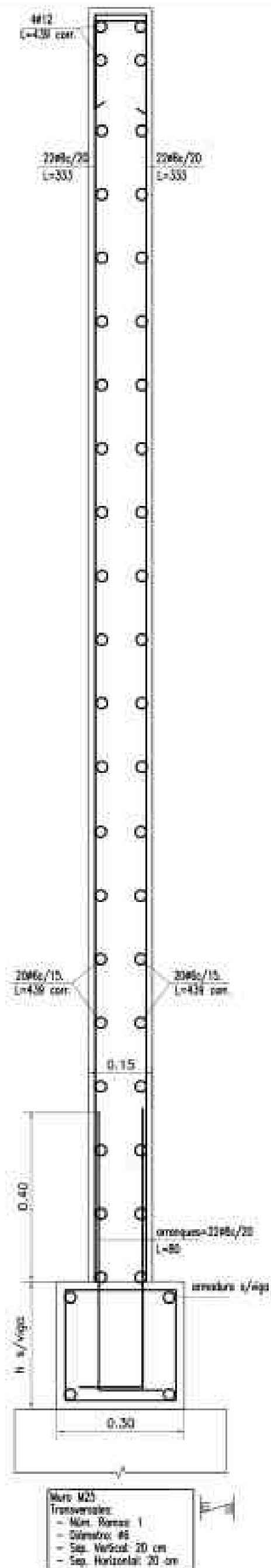

OBRA: CASA-BELLAVISTA

CONTENIDO DET DE COL

MODIFICACIONES

MATERIALES

PLANO:

UBICACION:

ESC:  
1:1

FECHA:  
24/04/23

ARCHIVO:

ESTRUCTURA

REV. FECHA. TEMA

HORMIGON: H-17  
ACERO: ADN-420

EH-44